Alleluia vid Stora Veckans Morgongudstjänster

Fjärde plagala tonen

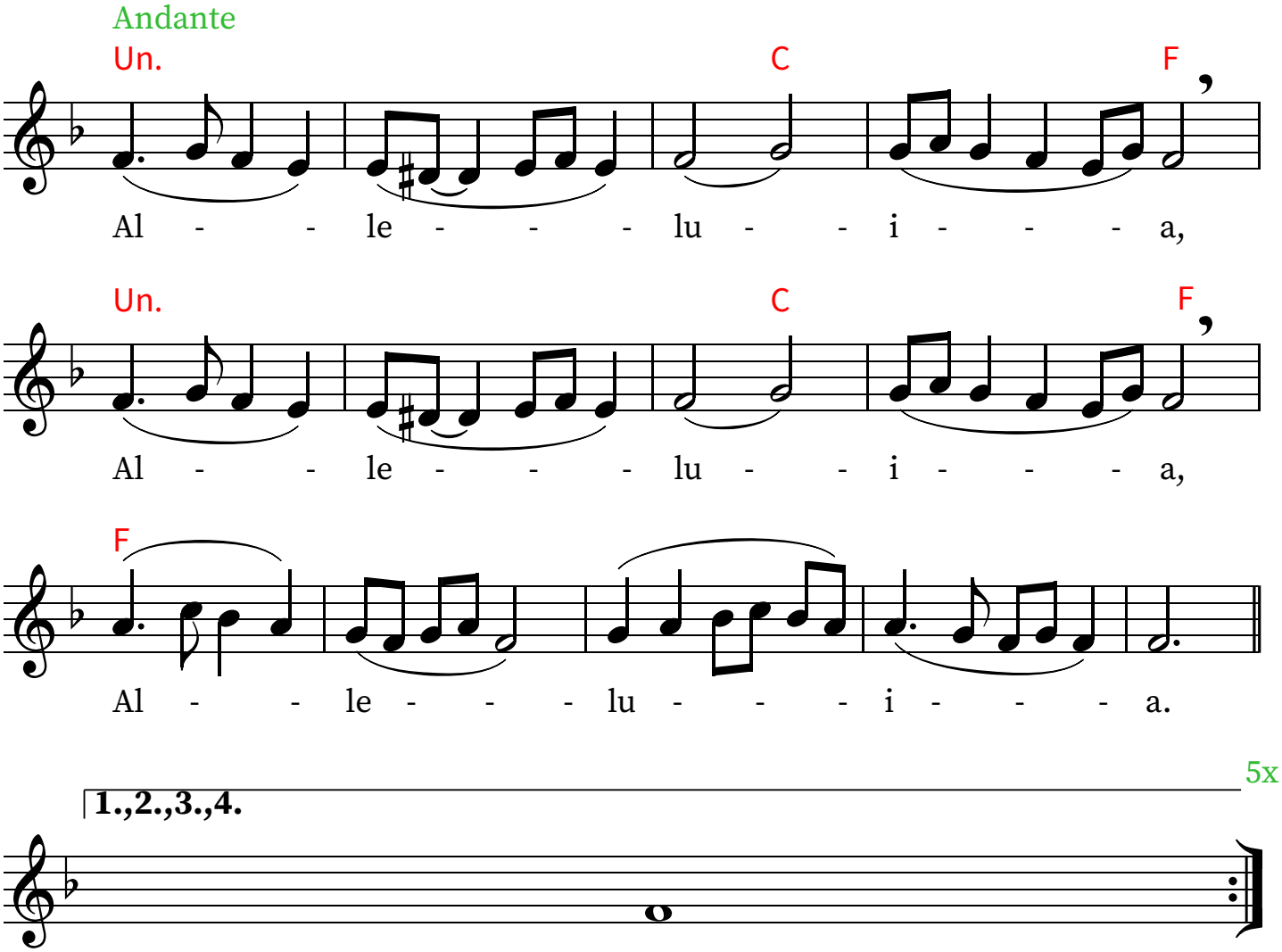

1. Om natten söker min ande efter Dig, o Gud, ty Dina befallningar äro ljus på jorden.
2. Lären eder rättfärdighet, I jordkretsens innebyggare.
3. Strider råda bland det olärda folket och eld kommer att förtära motståndarna.
4. Låt mer ondska komma över dem, o Herre;
låt mer ondska komma över demsom äro underbara på jorden.

Troparion vid Stora Fredagens morgongudstjänst

Fjärde plagala tonen

Moderato

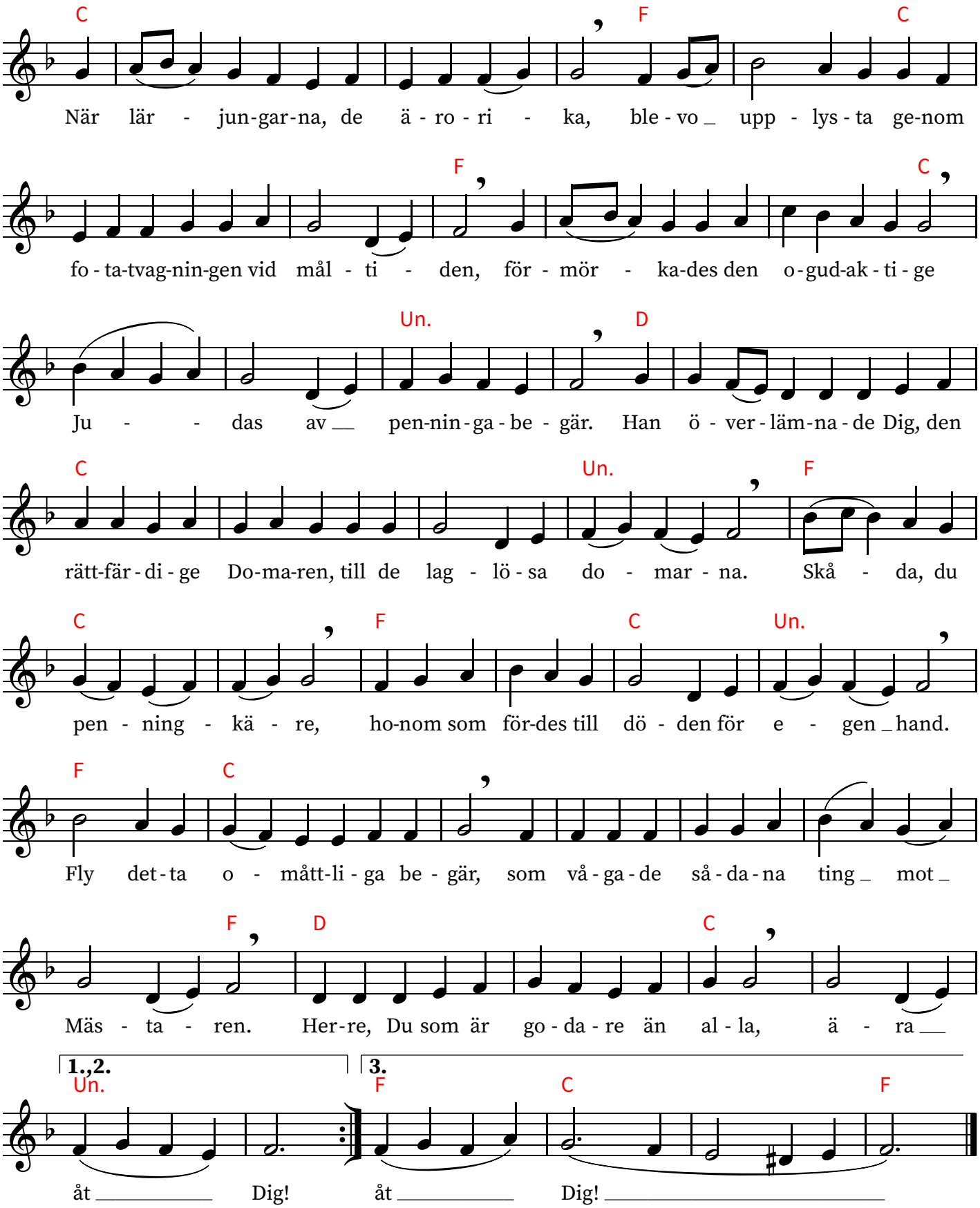

2019-04-17

Första antifonen vid Stora Fredagens morgongudstjänst

Fjärde plagala tonen

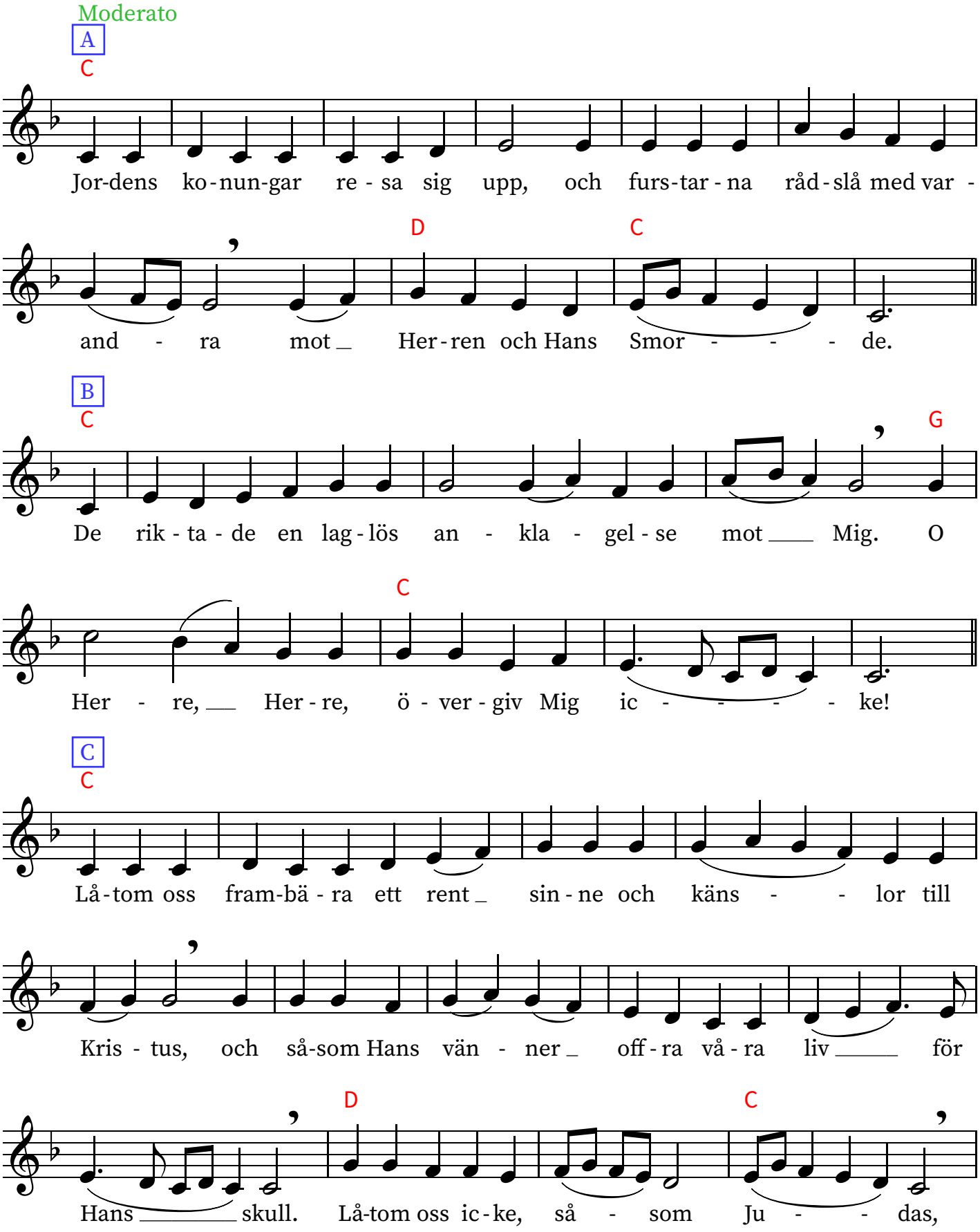

2020-11-24

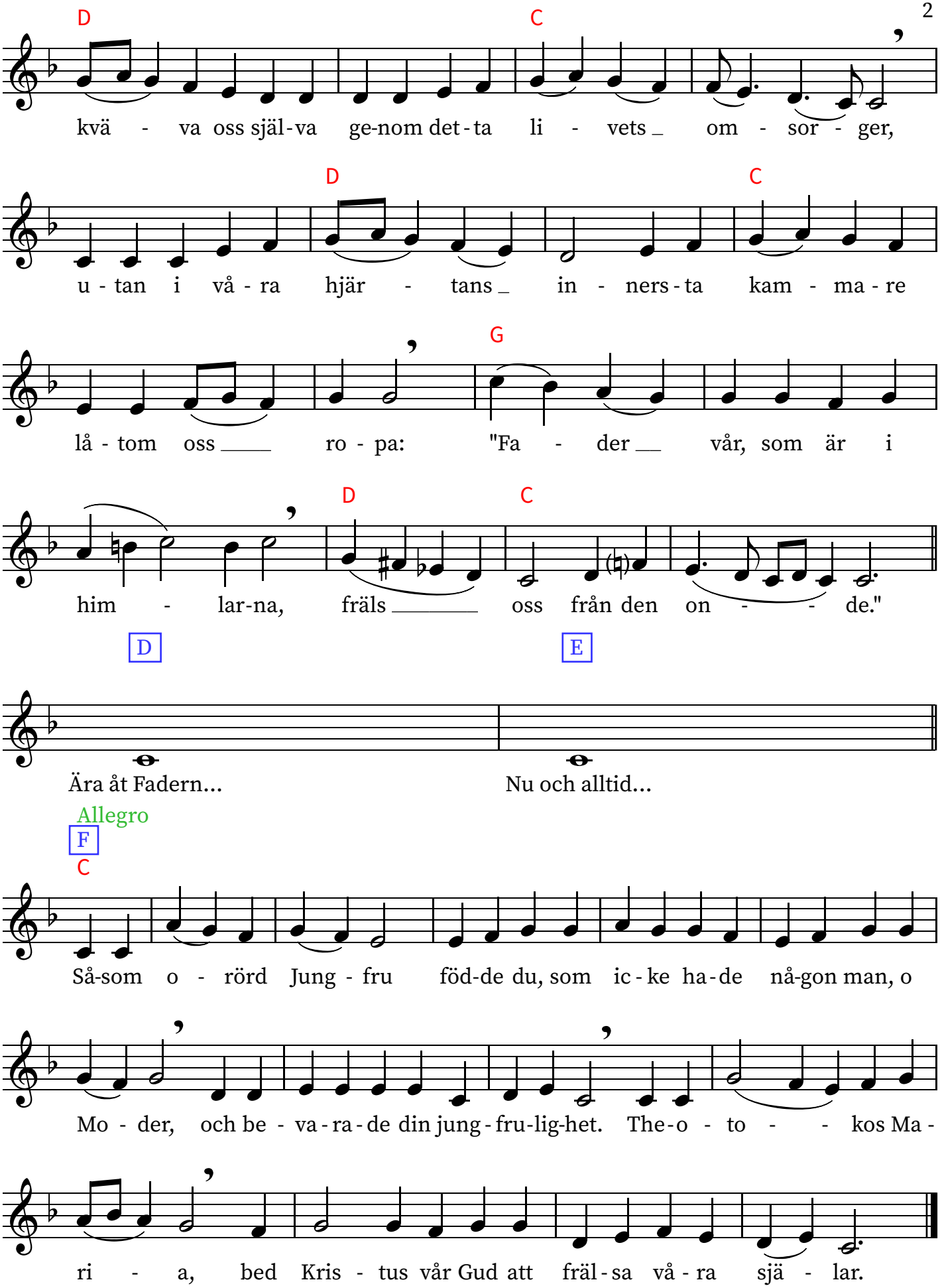
D C
kvä - va oss själ-va ge-nom det-ta li - vets om - sor - ger,
D C
u - tan i vå - ra hjär - tans in - ners-ta kam - ma - re
G
lå - tom oss ro - pa: "Fa - der vår, som är i
D C
him - lar-na, fräls oss från den on - - de."
D E
Ära åt Fadern... Nu och alltid...
Allegro
F
C
Så-som o - rörd Jung - fru föd-de du, som ic-ke ha-de nå-gon man, o
Mo - der, och be - va-ra-de din jung-fru-lig-het. The-o - to - - kos Ma-
ri - a, bed Kris - tus vår Gud att fräl-sa vå - ra sjä - lar.

Andra antifonen vid Stora Fredagens morgongudstjänst

Andra plagala tonen

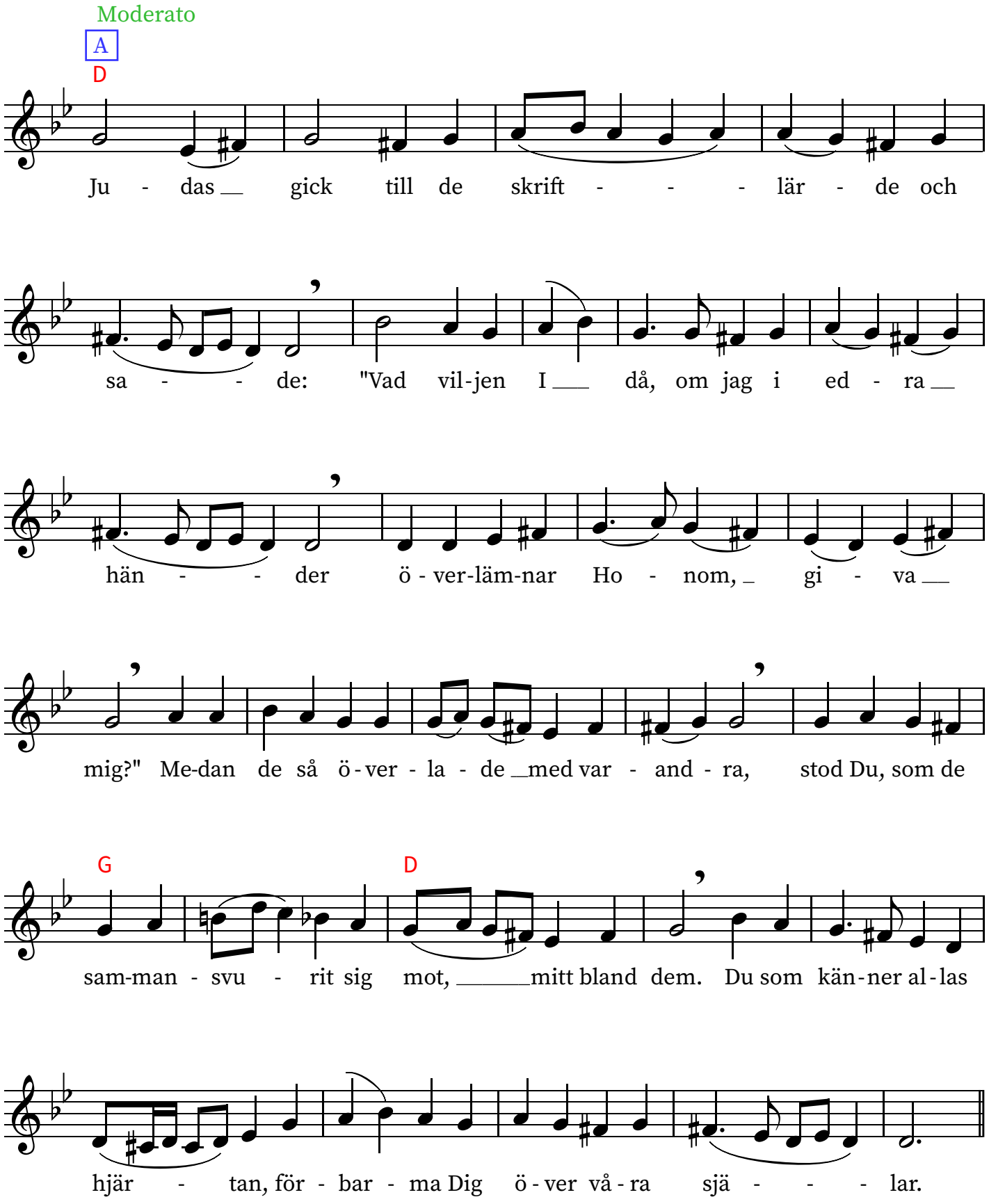

2020-11-19

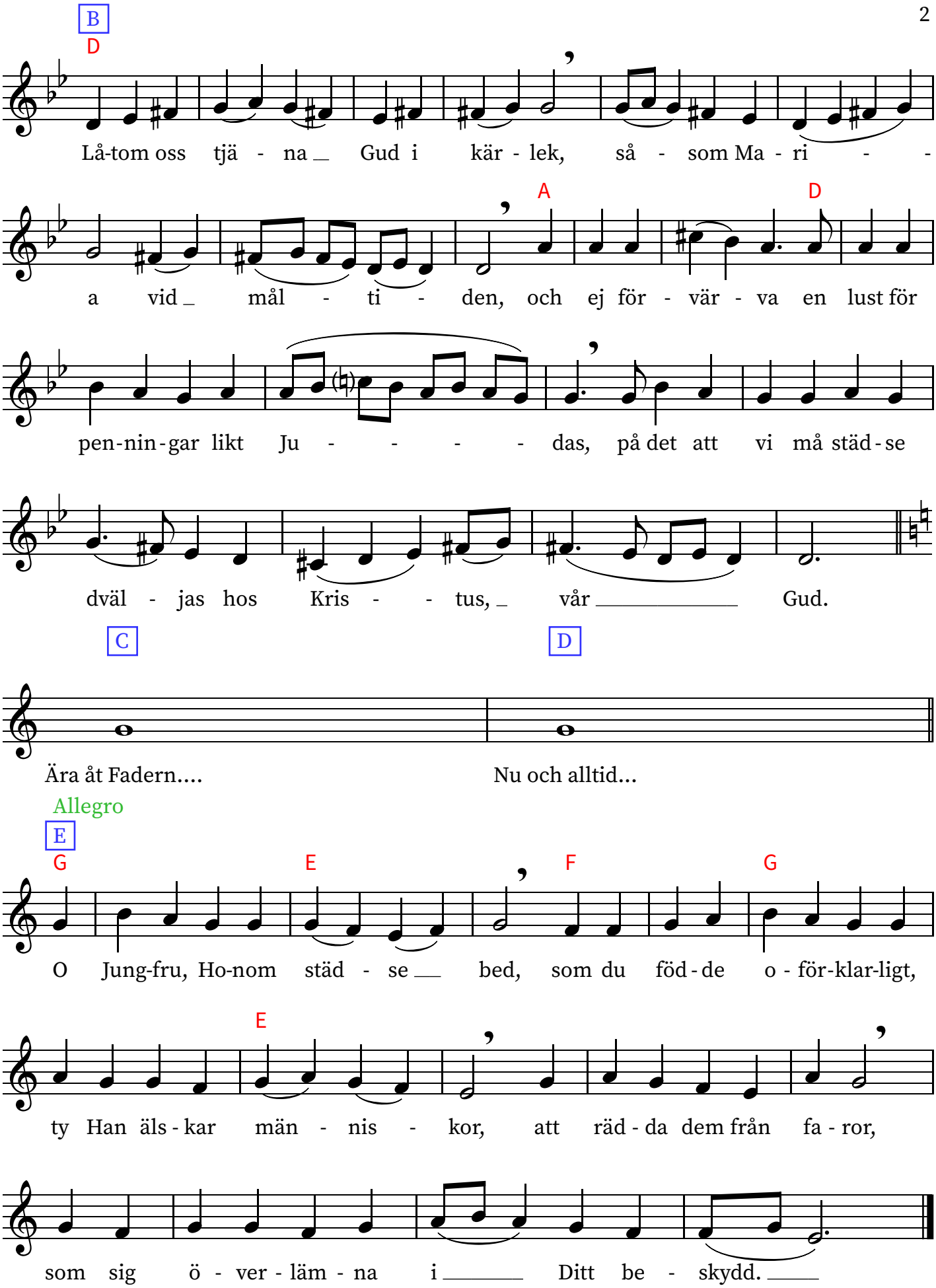
B
D
Lå-tom oss tjä - na Gud i kär - lek, så - som Ma - ri - -
A
D
a vid mål - ti - den, och ej för - vär - va en lust för
pen-nin-gar likt Ju - - - - das, på det att vi må städ-se
dväl - jas hos Kris - - tus, vår Gud.
C
D
Ära åt Fadern....
Nu och alltid...
Allegro
E
G
E
F
G
O Jung-fru, Ho-nom städ - se bed, som du föd-de o - för-klar-ligt,
E
ty Han äls-kar män - nis - kor, att räd-da dem från fa - ror,
som sig ö - ver - läm - na i Ditt be - skydd.

Tredje antifonen vid Stora Fredagens morgongudstjänst

Andra tonen

Moderato

A

G

För La - sa - rus' upp - väc-kan-des skull ro - pa - de de heb - ré - is - ka

bar - nen _ till Dig, o Män - nis-ko - äls-kan-de: ___ "Ho-si - an - -

na"! Men Ju - das, ö - ver - trä - - da - ren, vil - le

ic - - ke för - stå _____ det.

B

G

Vid Din mål - tid, o Kris - te _ vår Gud, för - ut - sa - de Du till _ Di - na

lär - jun - gar: "En av e - der skall ___ Mig _ för - rå - da." Men _

Ju-das, ö - ver - trä - da - ren, vil - le ic - ke för - stå _____ det.

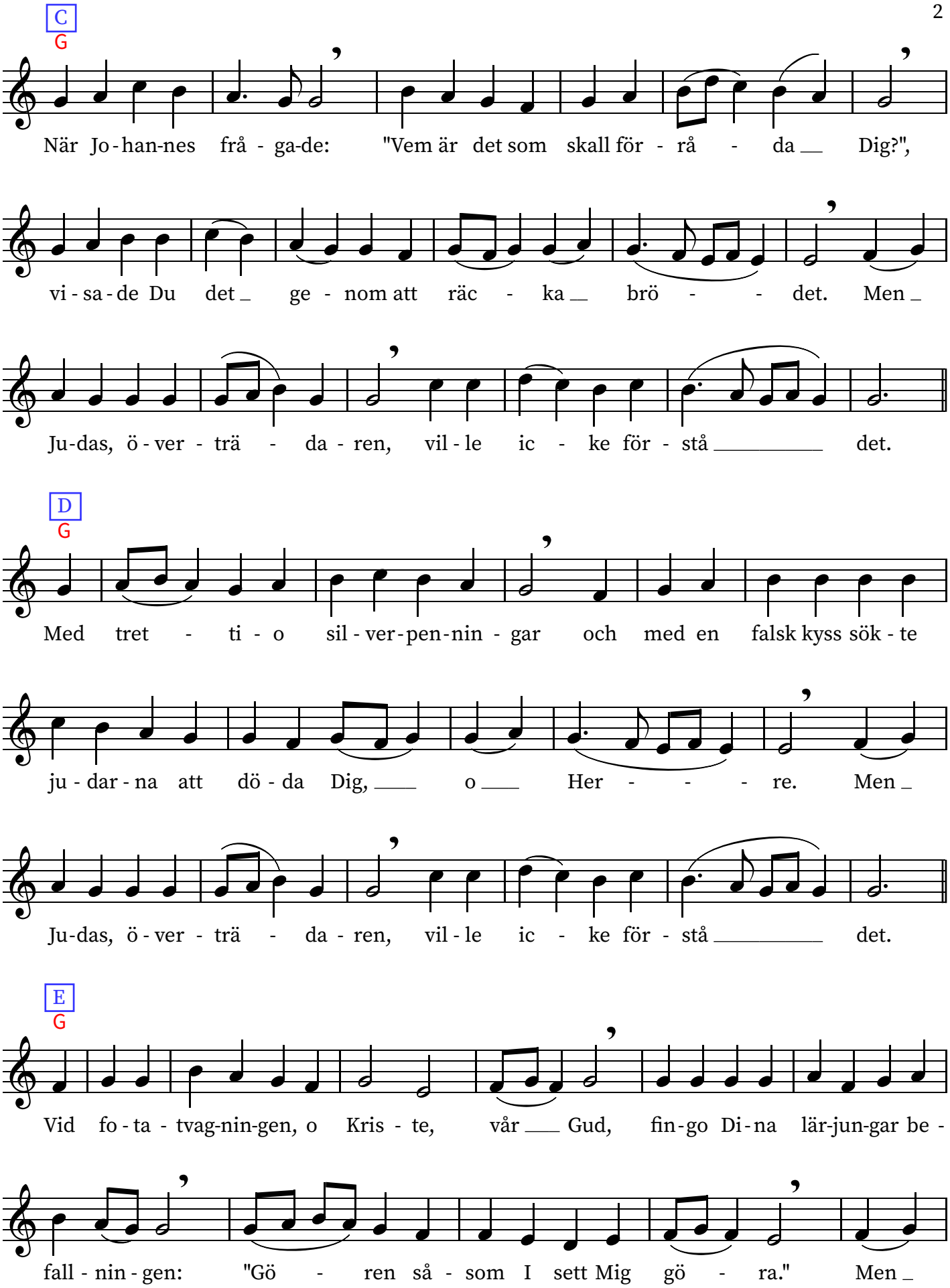
C
G
När Jo-han-nes frå - ga-de: "Vem är det som skall för - rå - da Dig?",
vi - sa - de Du det ge - nom att räc - ka brö - det. Men
Ju-das, ö - ver - trä - da - ren, vil - le ic - ke för - stå det.
D
G
Med tret - ti - o sil - ver-pen-nin - gar och med en falsk kyss sök - te
ju - dar - na att dö - da Dig, o Her - re. Men
Ju-das, ö - ver - trä - da - ren, vil - le ic - ke för - stå det.
E
G
Vid fo - ta - tvag-nin-gen, o Kris - te, vår Gud, fin-go Di-na lär-jun-gar be -
fall - nin - gen: "Gö - ren så - som I sett Mig gö - ra." Men

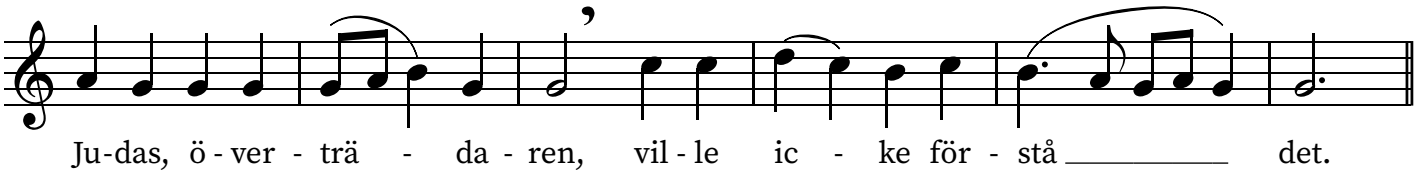

Ju-das, ö-ver-trä - da-ren, vil-le ic - ke för-stå det.

F
G

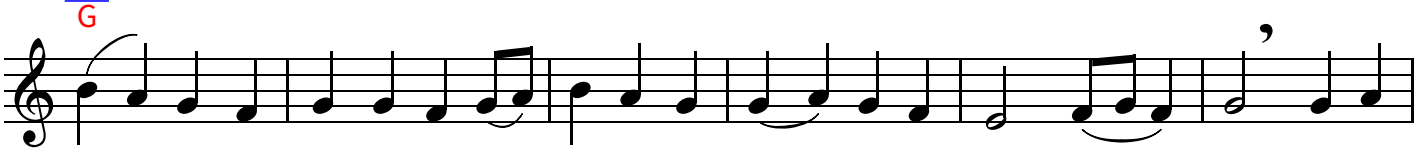

"Va-ken och bed-jen, att I ic-ke mån kom-ma i fres-tel - se", sa-de

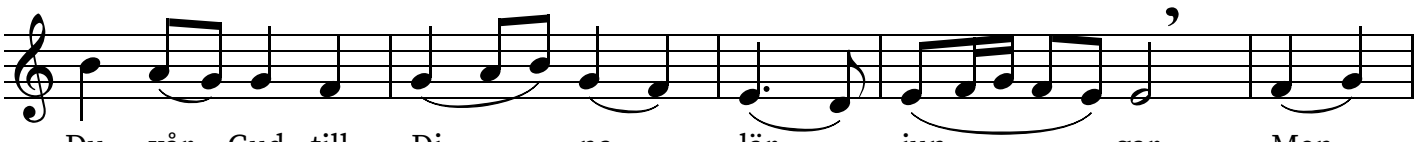

Du, vår Gud, till Di - na lär - jun - - gar. Men

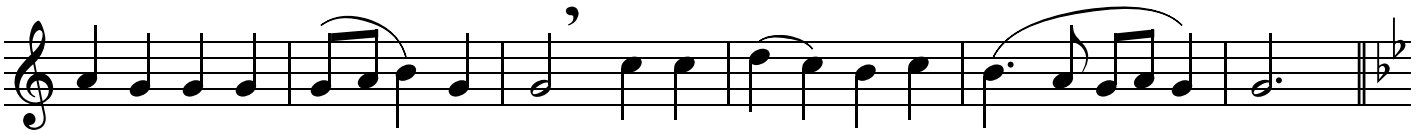

Ju-das, ö-ver-trä - da-ren, vil-le ic - ke för-stå det.

G H

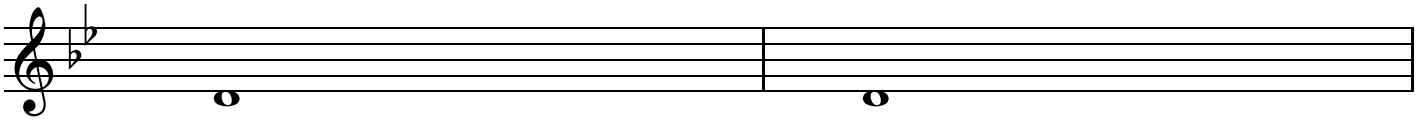

Ära åt Fadern.... Nu och alltid...

Allegro

I
D

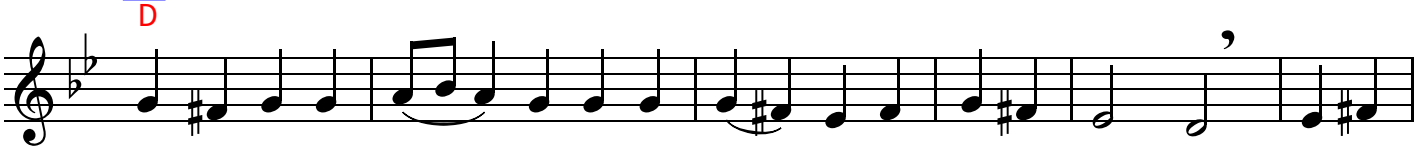

Fräls oss, di-na tjä - na-re, från fa - ror, o The-o - to - kos, ty vi

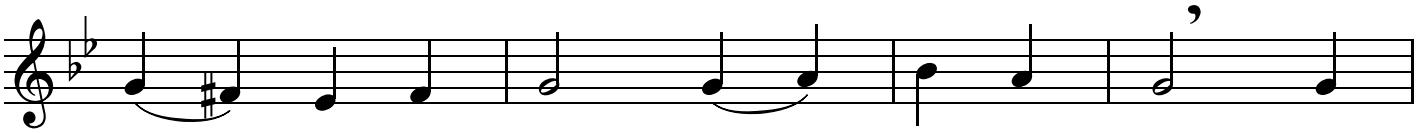

fly, ef - ter Gud, till ditt be - skydd, du

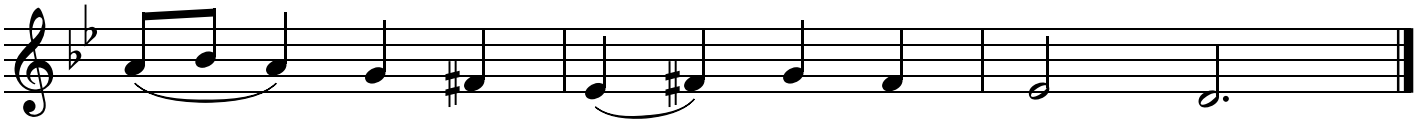

o - - ge-nom-träng - li - ga skydds - värn.

Kathisma till tredje antifonen

vid Stora Fredagens morgongudstjänst

Grava tonen

Moderato

F C

Kän-nan-de pla - nen för Ditt un - dan - rö-jan-de,

an - kla-ga-de Du Ju - das för det, när Du räck - te

F C

lär-jun-gar-na brö - det. E-me-dan Du för - stod att han

D F

ic-ke skul-le ång - ra sig, öns-ka-de Du vi - sa för

C

al - la att Du un-dan-röj-des av e - gen vil - ja,

F C

för att fräl-sa värl - den från fi-en-den. O Du lång-mo-di-ge

F

Her-re, ä - ra åt Dig.

2019-04-24

Fjärde antifonen vid Stora Fredagens morgongudstjänst

Moderato Första plagala tonen

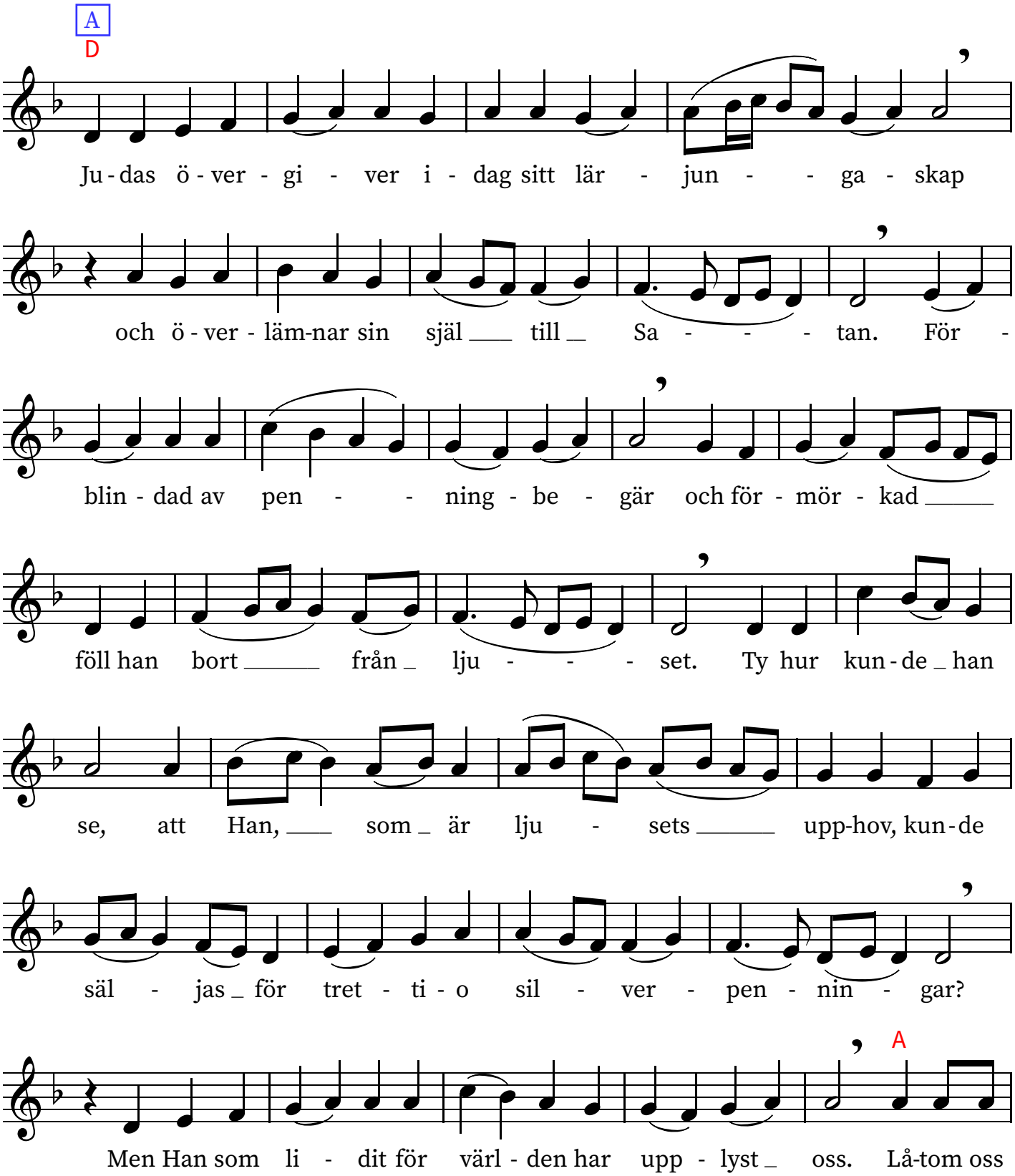

2020-11-20

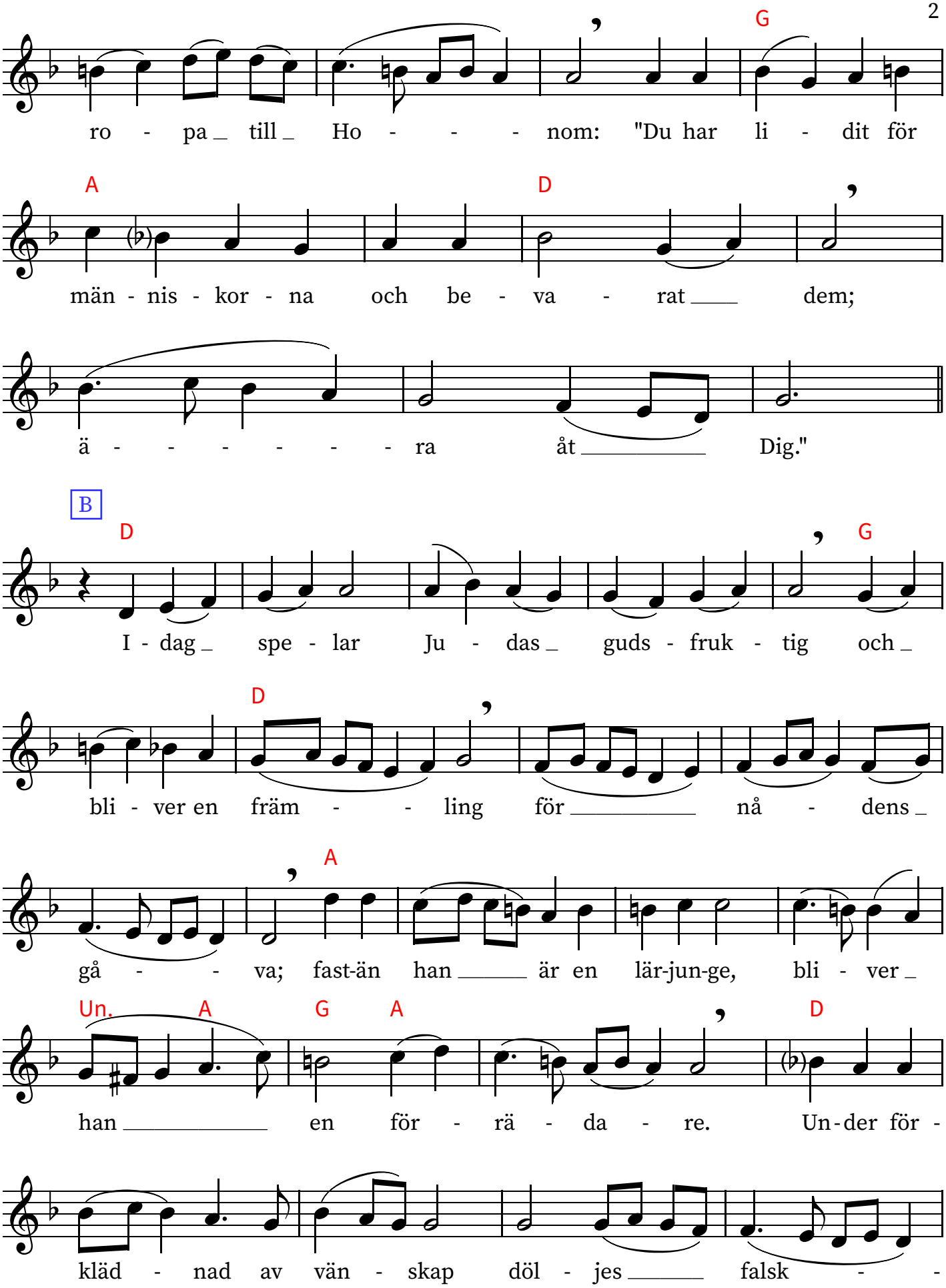
G
ro - pa till Ho - - - nom: "Du har li - dit för
A
D
män - nis - kor - na och be - va - rat dem;
ä - - - - - - - ra åt Dig."
B
D
I - dag spe - lar Ju - das guds - fruk - tig och
G
D
bli - ver en främ - - ling för nå - dens
A
gå - - va; fast-än han är en lär-jun-ge, bli - ver
Un.
A
G
A
D
han en för - rä - da - re. Un-der för -
kläd - nad av vän - skap döl - jes falsk - -

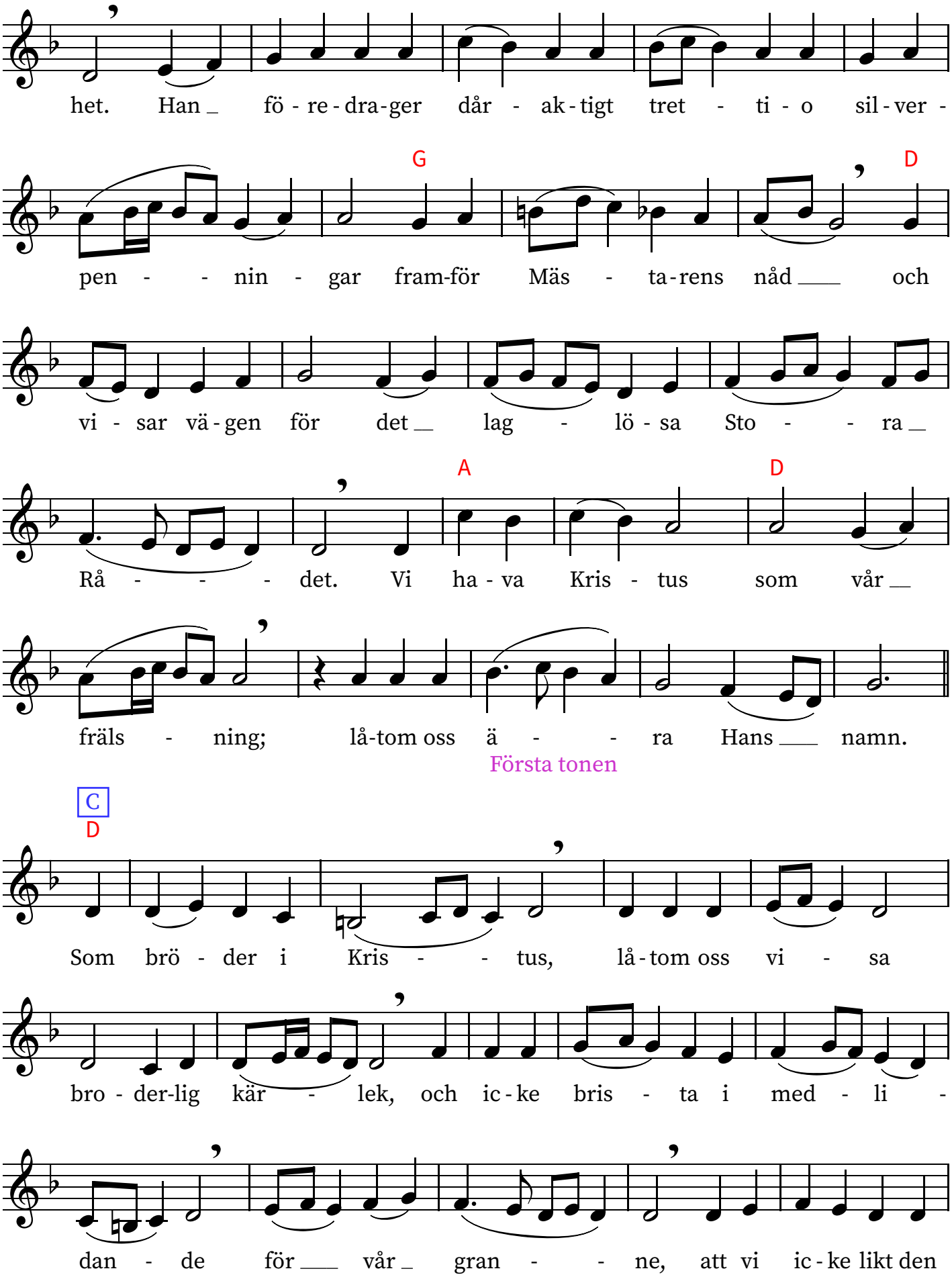
het. Han _ fö - re - dra - ger dår - ak - tigt tret - ti - o sil - ver -
G
D
pen - - nin - gar fram-för Mäs - ta - rens nåd ___ och
vi - sar vä - gen för det __ lag - lö - sa Sto - - ra __
A
D
Rå - - - det. Vi ha - va Kris - tus som vår __
fräls - ning; lå-tom oss ä - - ra Hans ___ namn.
Första tonen
C
D
Som brö - der i Kris - - tus, lå - tom oss vi - sa
bro - der-lig kär - lek, och ic - ke bris - ta i med - li -
dan - de för ___ vår _ gran - - ne, att vi ic - ke likt den

on - de tjä - na - ren för pen - nin-gars skull må

bli - va för - döm - - da, och se - dan

ång - ra oss gagn - löst likt Ju - - - das.

D E

Ära åt Fadern... Nu och alltid...

F Allegro

D

Ö - ver-allt om dig ta - las ä - re - vör - di - ga ting, ty du föd - de i

köt - tet Ska - pa - ren av allt, o högt

ä - ra - de Ma - ri - a The - o - to - kos.

Femte antifonen vid Stora Fredagens morgongudstjänst

Andra plagala tonen

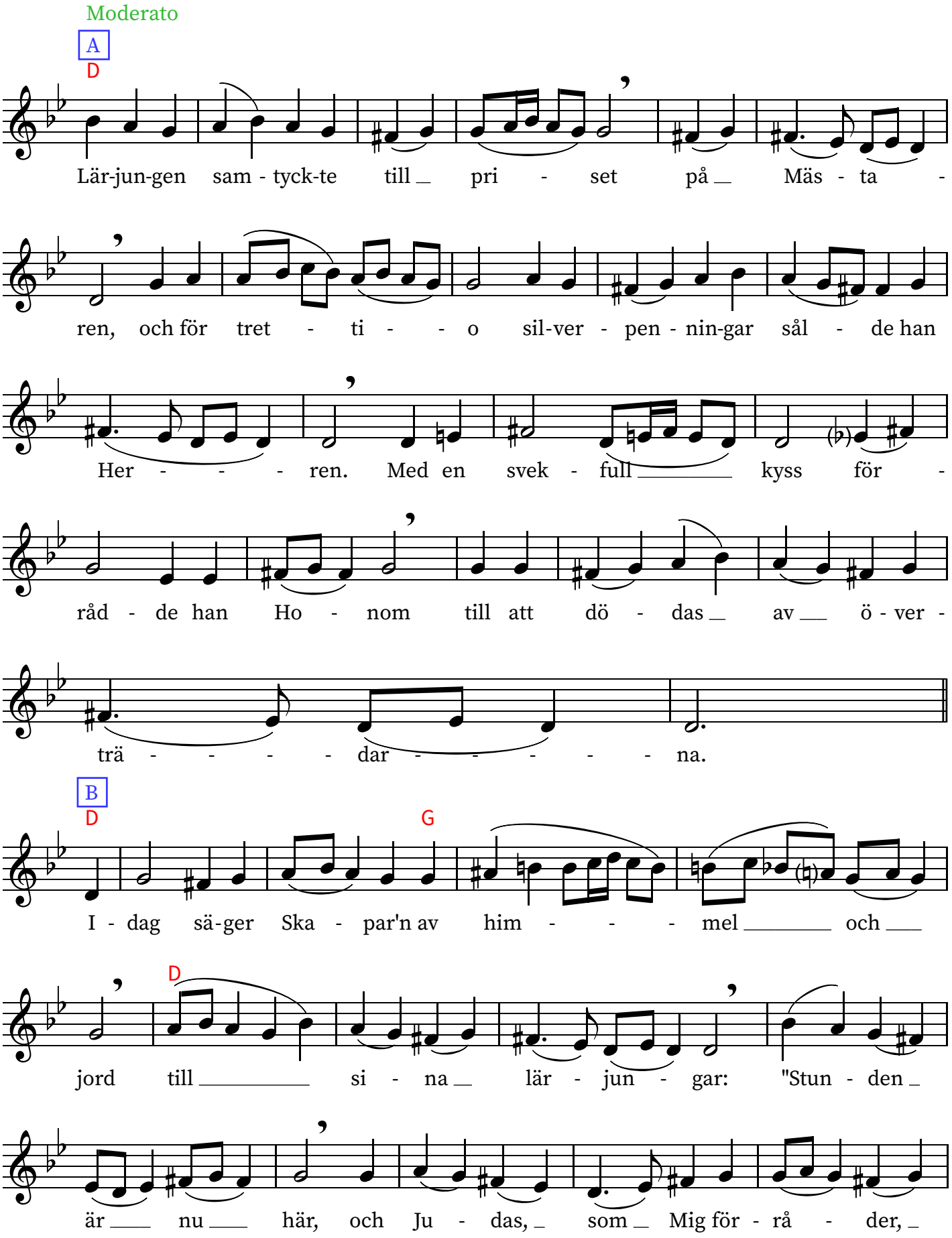

2020-12-23

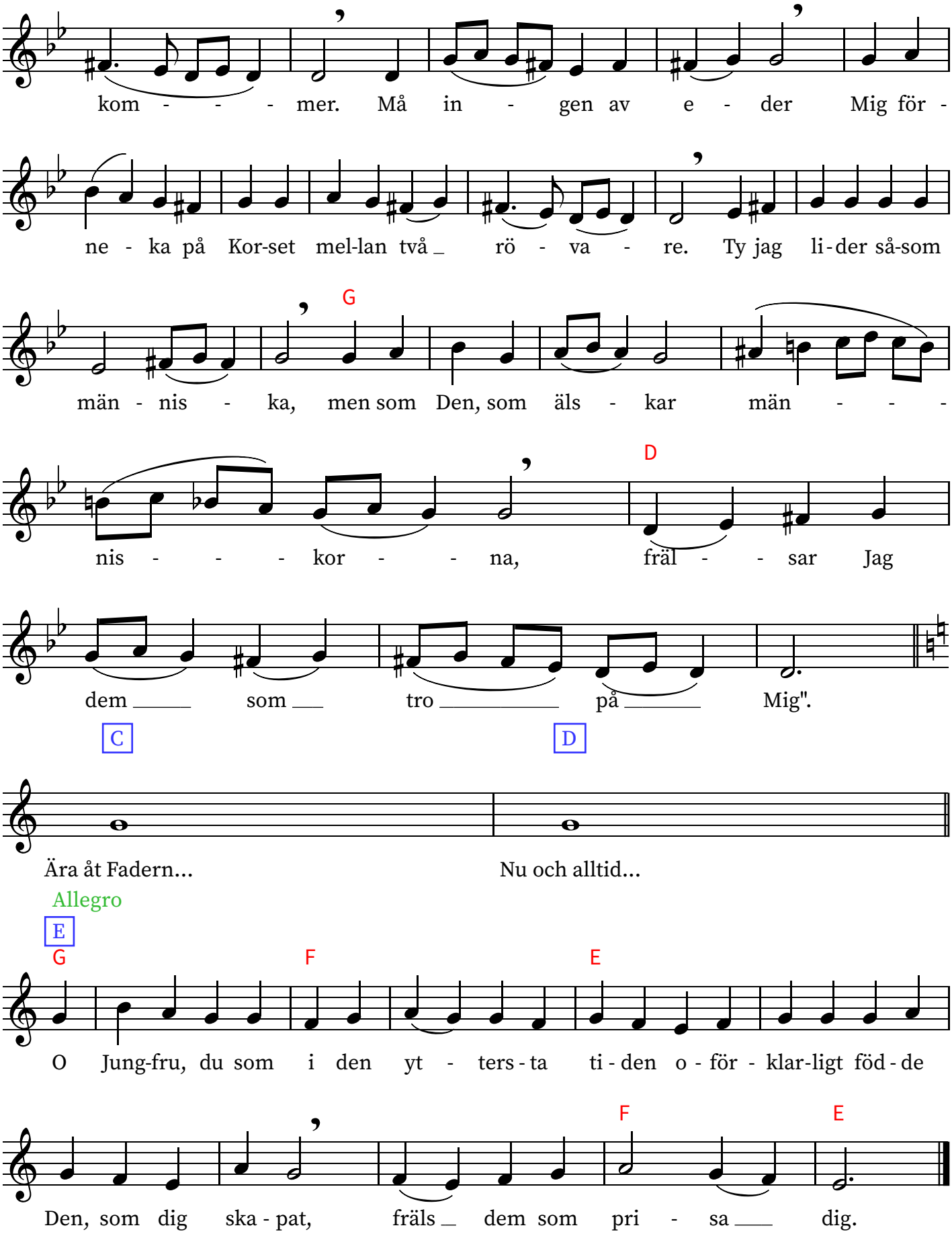
kom - - - mer. Må in - gen av e - der Mig för -
ne - ka på Kor-set mel-lan två _ rö - va - re. Ty jag li-der så-som
G
män - nis - ka, men som Den, som äls - kar män - - -
D
nis - - - kor - - na, fräl - - sar Jag
dem _____ som ___ tro _____ på _____ Mig".
C
D
Ära åt Fadern...
Nu och alltid...

Allegro
E
G
F
E
O Jung-fru, du som i den yt - ters-ta ti-den o-för-klar-ligt föd-de
F
E
Den, som dig ska-pat, fräls _ dem som pri - sa ___ dig.

Sjätte antifonen vid Stora Fredagens morgongudstjänst

Grava tonen

Moderato

A

F C

I - dag be - va - kar Ju - das hu - ru han skall kun - na

F D C

ö - ver-läm - na Her - ren, värl - dens e - vi - ge Fräl - sa - re,

F C F

Han, som med fem bröd mät - ta - de de mån - ga. I -

D C F

dag sin lä - ra - re för - rä - da - ren för - ne - kar.

C D G

Så för-råd-des Mäs-ta - ren ge - nom en lär-jun-ge. Han sål - de för

C F

pen - gar Her - ren, som mät-ta - de i ök-nen folk med man - na.

B

F C F

I - dag nag - la ju - dar - na Her-ren till Sitt Kors, Han, som

2020-11-22

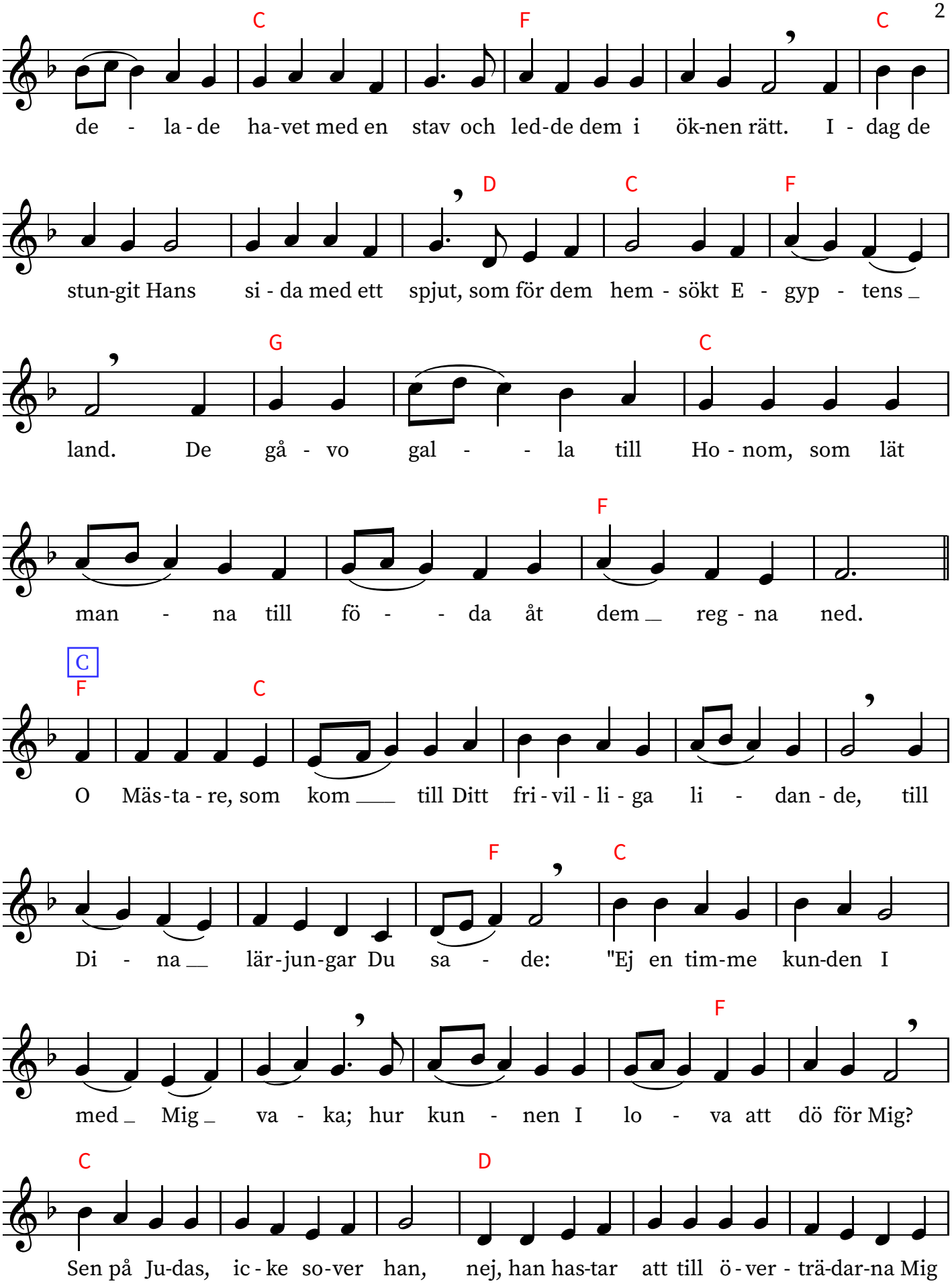
C F C
de - la - de ha-vet med en stav och led-de dem i ök-nen rätt. I - dag de
D C F
stun-git Hans si - da med ett spjut, som för dem hem - sökt E - gyp - tens _
G C
land. De gå - vo gal - - la till Ho - nom, som lät
F
man - na till fö - - da åt dem _ reg - na ned.
C
F C
O Mäs-ta - re, som kom ___ till Ditt fri - vil - li - ga li - dan - de, till
F C
Di - na __ lär-jun-gar Du sa - de: "Ej en tim-me kun-den I
F
med _ Mig _ va - ka; hur kun - nen I lo - va att dö för Mig?
C D
Sen på Ju-das, ic - ke so-ver han, nej, han has-tar att till ö - ver - trä-dar-na Mig

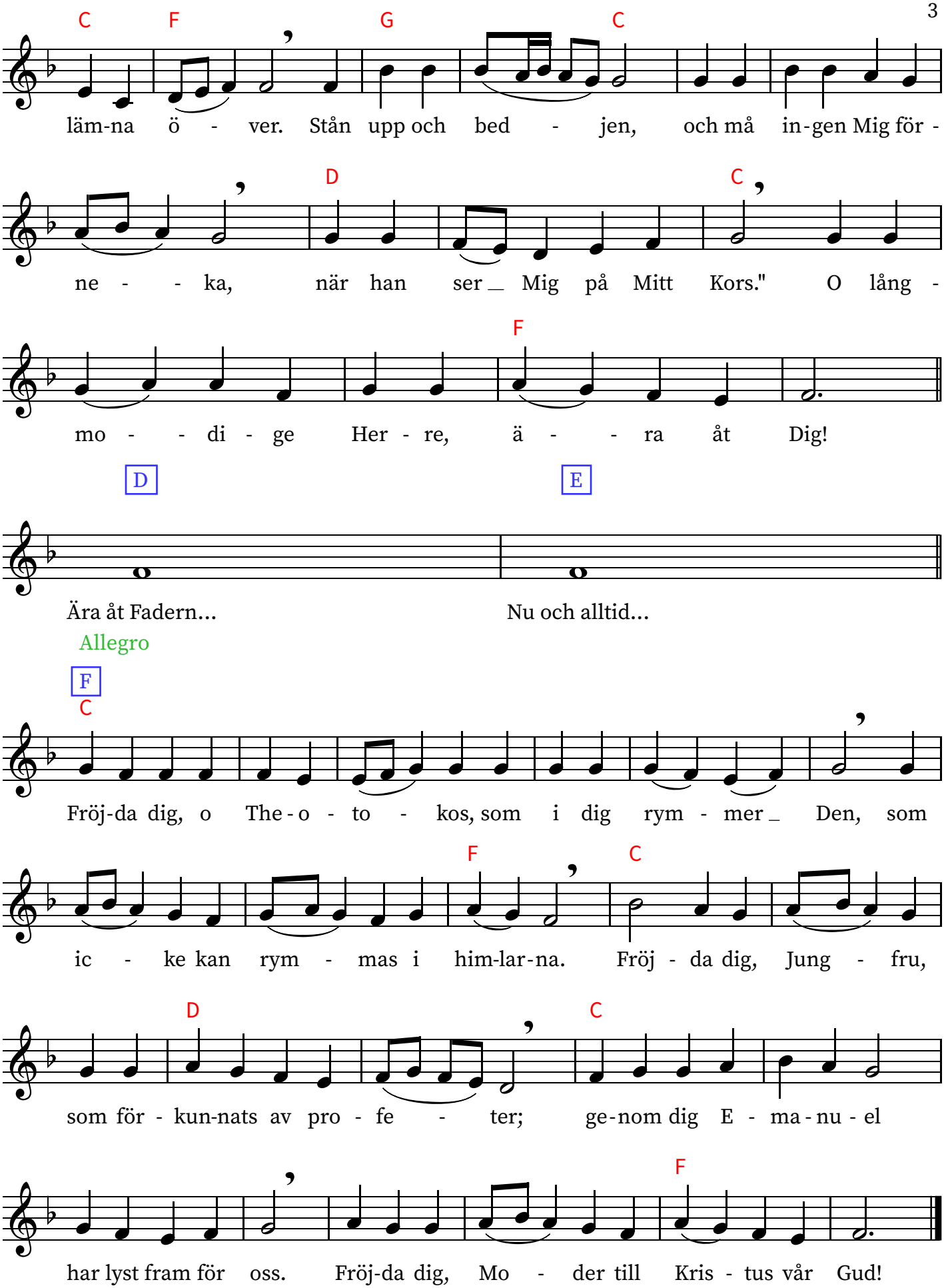
C F G C
läm-na ö - ver. Stån upp och bed - jen, och må in-gen Mig för -
D C
ne - - ka, när han ser Mig på Mitt Kors." O lång -
F
mo - - di - ge Her - re, ä - - ra åt Dig!
D E
Ära åt Fadern... Nu och alltid...
Allegro
F
C
Fröj-da dig, o The-o - to - kos, som i dig rym - mer Den, som
F C
ic - ke kan rym - mas i him-lar-na. Fröj - da dig, Jung - fru,
D C
som för - kun-nats av pro - fe - ter; ge-nom dig E - ma-nu-el
F
har lyst fram för oss. Fröj-da dig, Mo - der till Kris - tus vår Gud!

Kathisma till sjätte antifonen

vid Stora Fredagens morgongudstjänst

Grava tonen

Moderato

C F

Vad var _ det som _ led-de dig, Ju - das, till att för - rå - da Fräl - sa-ren?

C D

U - te - slöt Han dig ur kret-sen av a - post - lar? Be - rö - va - de Han dig

C F C

he - lan-dets gå - va? När du del - tog med de and - ra i mål - ti - den,

D

drev Han dig __ från _ bor - det? När Han tvät - ta - de de and-ras föt - ter,

F D C

gick Han då för - bi __ dig? Hu - ru mån-ga ä - ro de väl - sig - nel-ser som du för -

F C

gä - tit? Du är för - dömd för din o - tack-sam - het, men Hans gräns-lö - sa

G C

lång - mo - dig - het och sto - - ra ____ nåd för -

F C F

kun - nas av al - - - - - la. _____

2019-04-24

Sjunde antifonen vid Stora Fredagens morgongudstjänst

Fjärde plagala tonen

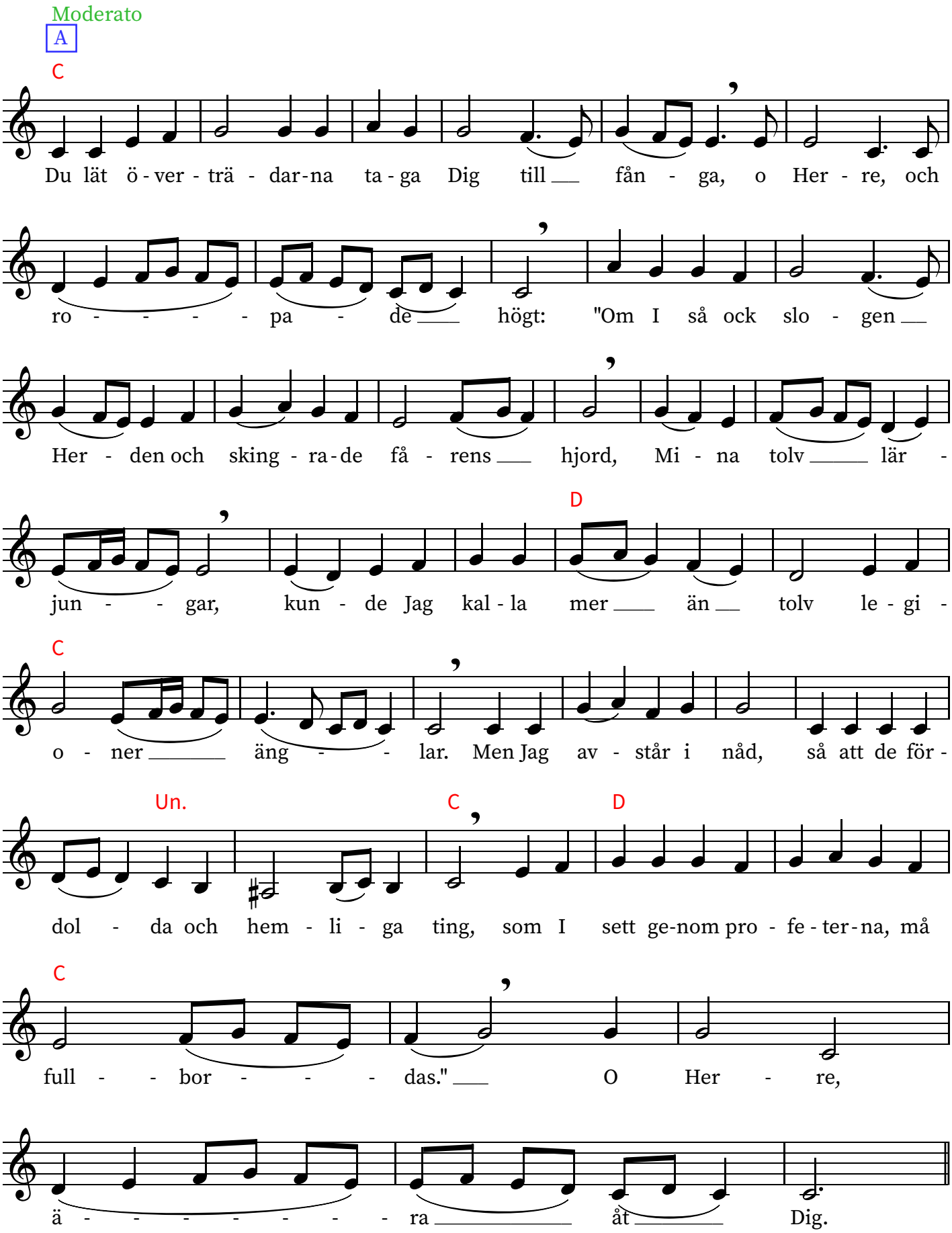

2020-12-23

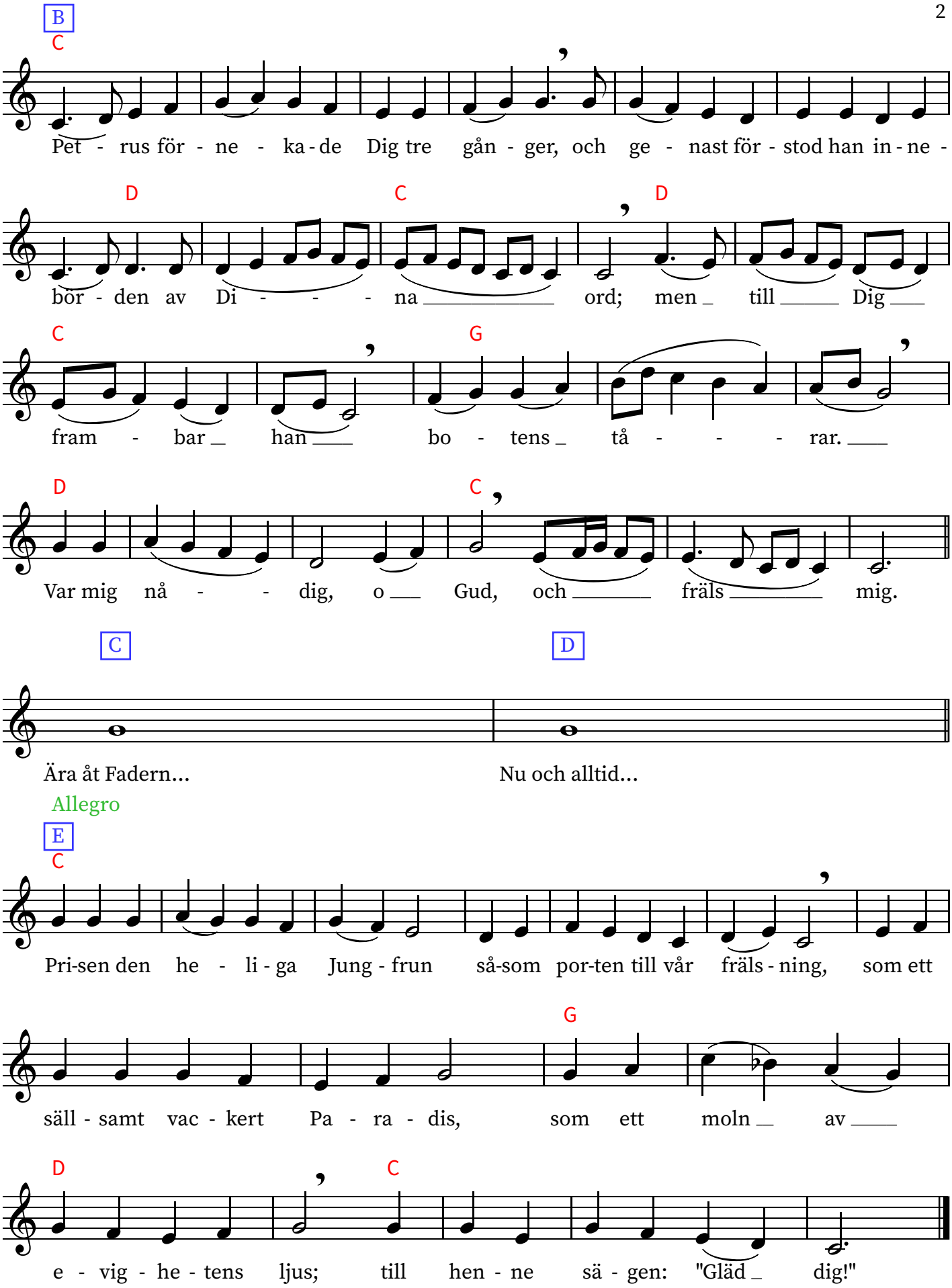
B
C
Pet - rus för - ne - ka - de Dig tre gån - ger, och ge - nast för - stod han in - ne -
D
C
D
bör - den av Di - - - na ord; men till Dig
C
G
fram - bar han bo - tens tå - - - rar.
D
C
Var mig nå - - dig, o Gud, och fräls mig.
C
D
Ära åt Fadern...
Nu och alltid...
Allegro
E
C
Pri-sen den he - li - ga Jung - frun så-som por-ten till vår fräls - ning, som ett
G
säll - samt vac - kert Pa - ra - dis, som ett moln av
D
C
e - vig - he - tens ljus; till hen - ne sä - gen: "Gläd dig!"

Åttonde antifonen vid Stora Fredagens morgongudstjänst

Andra tonen

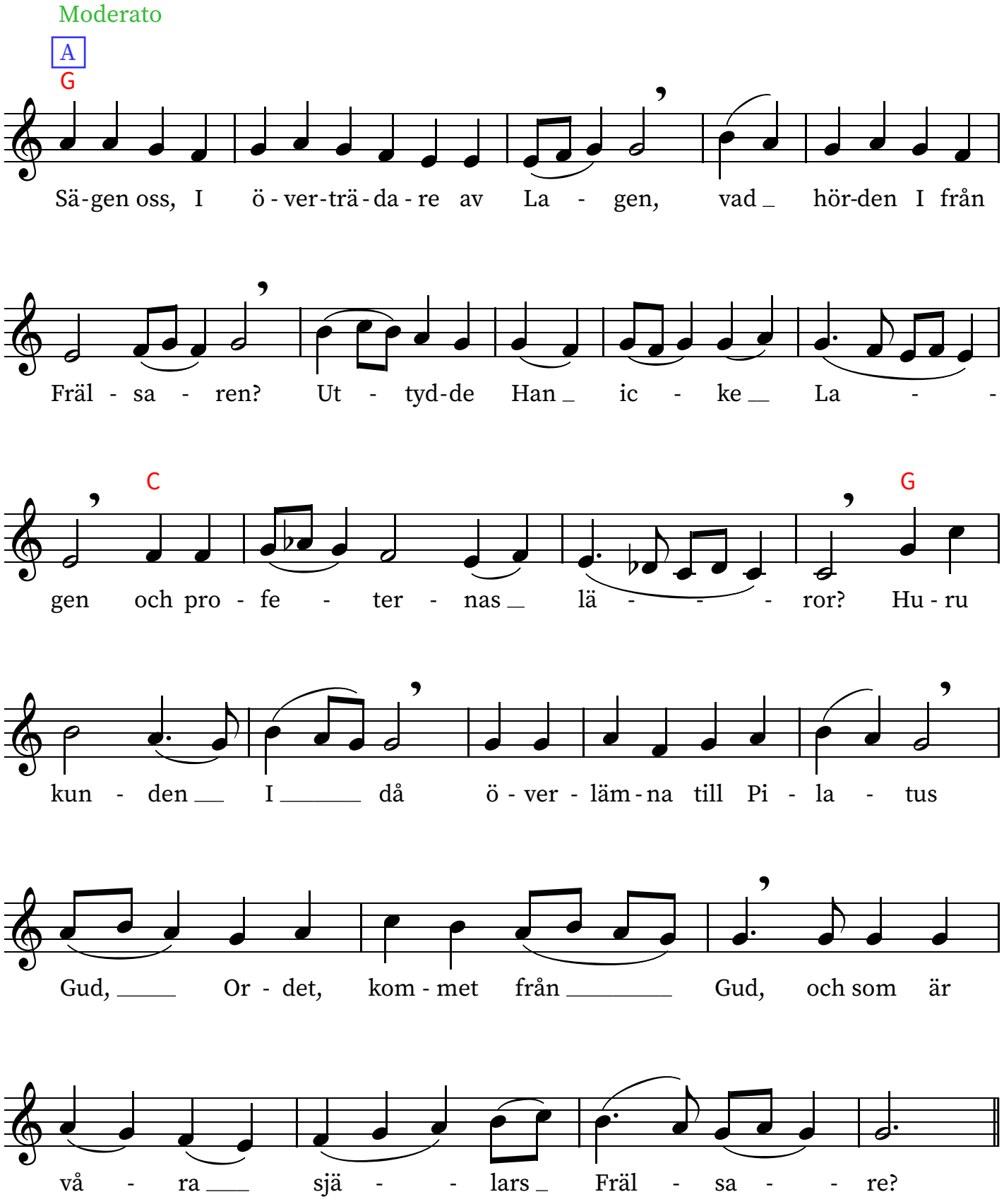

2020-12-23

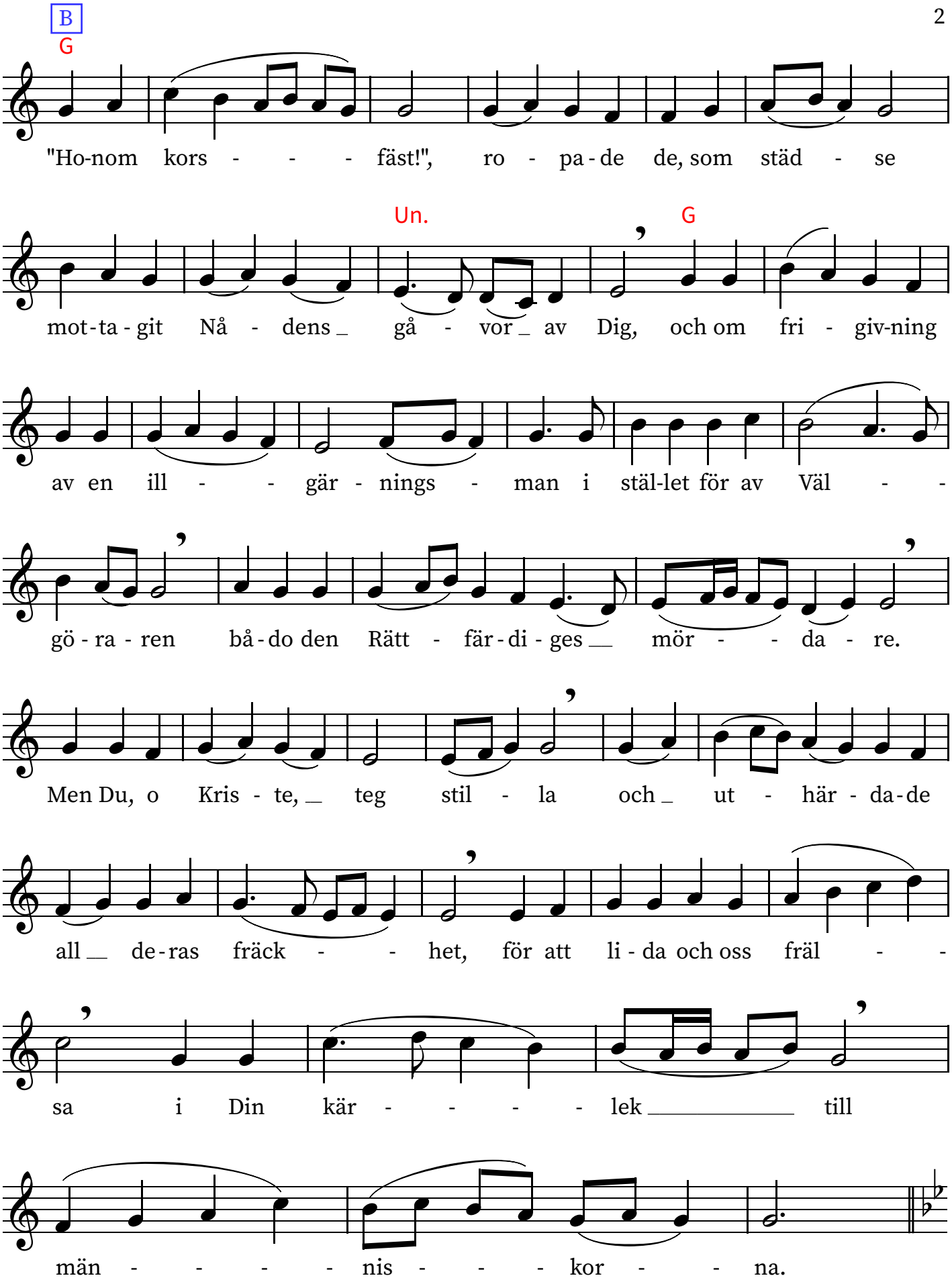
B
G
"Ho-nom kors - - - fäst!", ro - pa - de de, som städ - se
Un.
G
mot - ta - git Nå - dens _ gå - vor _ av Dig, och om fri - giv-ning
av en ill - - gär - nings - man i stäl-let för av Väl - -
gö - ra - ren bå - do den Rätt - fär - di - ges __ mör - - da - re.
Men Du, o Kris - te, __ teg stil - la och _ ut - här - da - de
all __ de - ras fräck - - het, för att li - da och oss fräl - -
sa i Din kär - - - - lek _____ till
män - - - - nis - - - kor - - na.

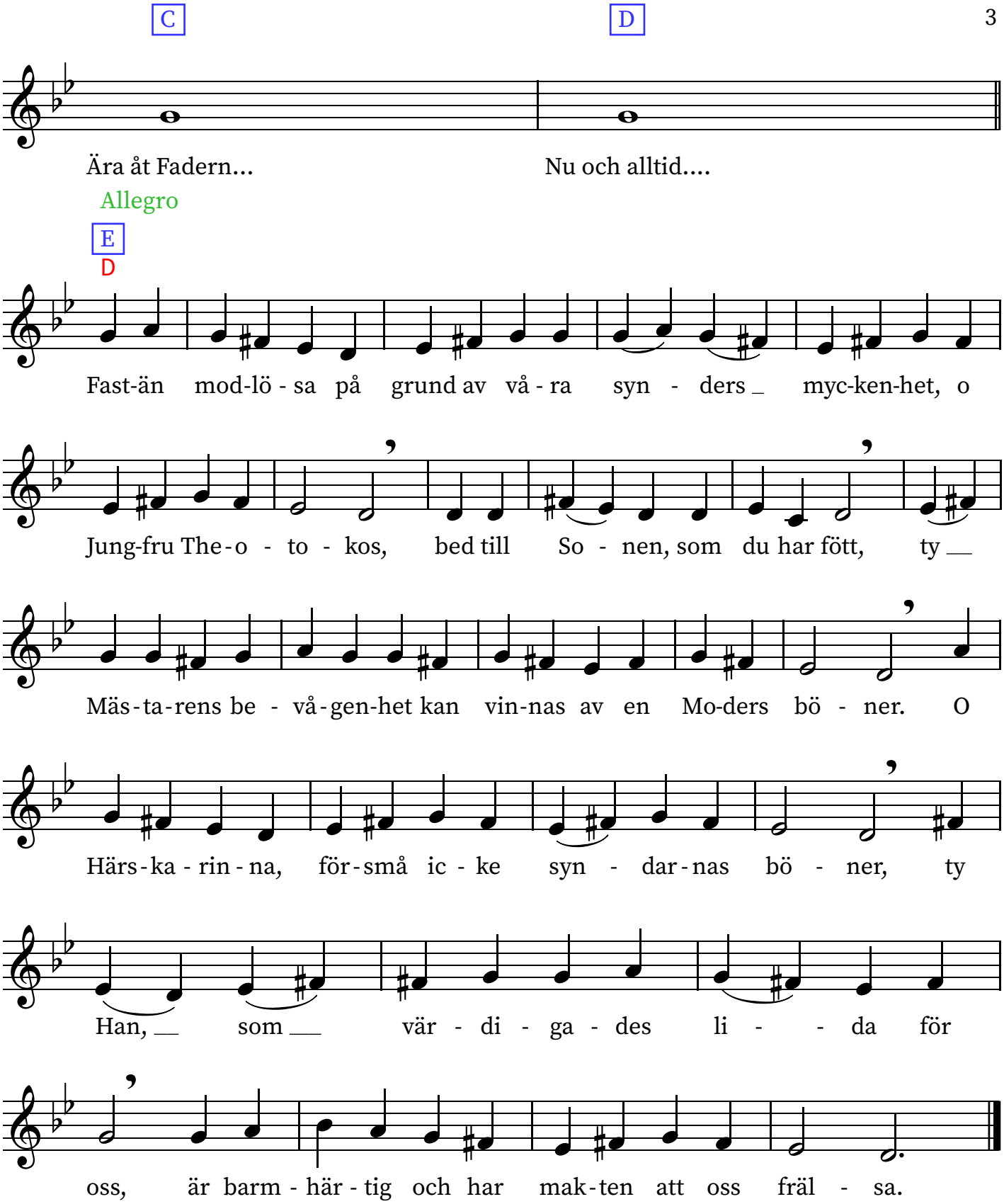
C
D
Ära åt Fadern...
Nu och alltid....
Allegro
E
D
Fast-än mod-lö - sa på grund av vå - ra syn - ders myc-ken-het, o
Jung-fru The-o - to - kos, bed till So - nen, som du har fött, ty
Mäs-ta-rens be - vå-gen-het kan vin-nas av en Mo-ders bö - ner. O
Härs-ka - rin - na, för-små ic - ke syn - dar-nas bö - ner, ty
Han, som vär - di - ga - des li - - da för
oss, är barm - här - tig och har mak-ten att oss fräl - sa.

Nionde antifonen vid Stora Fredagens morgongudstjänst

Tredje tonen

Moderato

A

C F D C

De to - go _ tret-ti - o pen-nin-gar av sil - ver, pri - set, till

F D

vil - ket Han _____ blev vär - de - rad, ett pris _ fast - sla - get av

C F

Is - ra - els barn. Va - ken och bed - jen, att I ic - ke må

D F

fal - la i fres - tel - se; an - - den är

C F

vil - lig men köt - tet _ är svagt. Va - ken där - för!

B

C F D

De gå - vo gal - la att ä - ta och ät - ti - ka att dric - ka __

C F

i _____ Min _ törst. Men res Mig upp, o Her - re, och

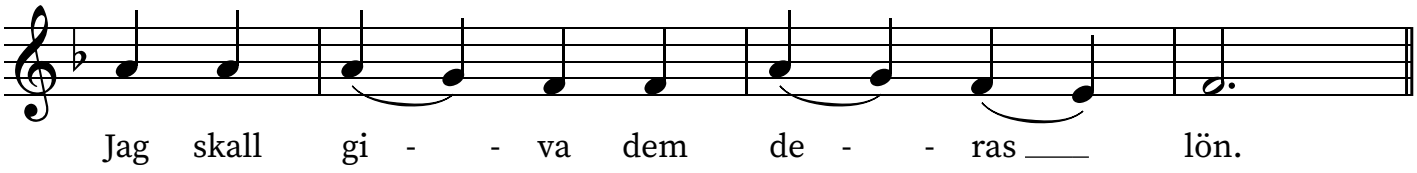

Allegro

C

F

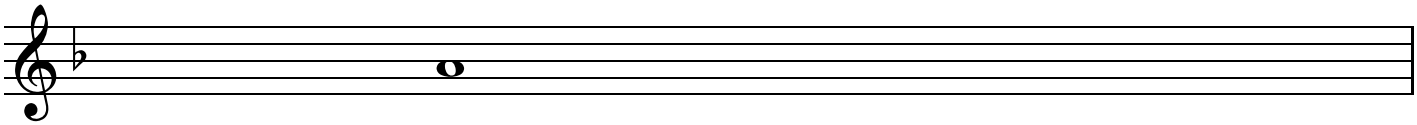

Ära åt Fadern och Sonen och den Helige Ande.

D

F D

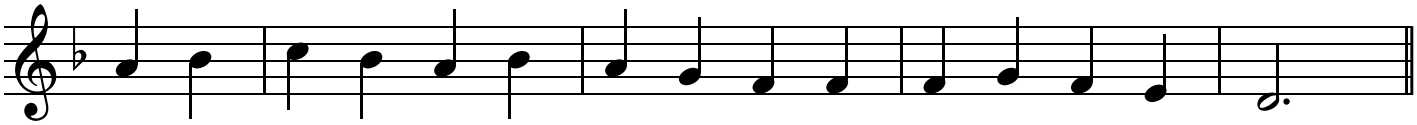

E

D C F

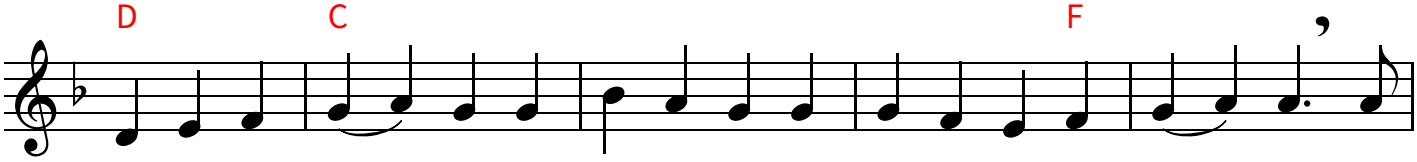

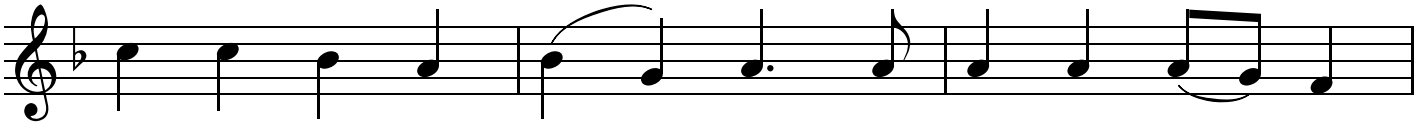

C F

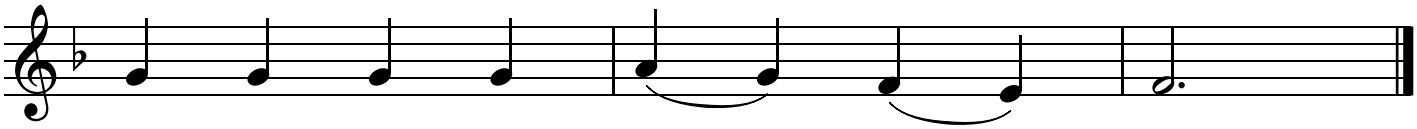

Kathisma till nionde antifonen

vid Stora Fredagens morgongudstjänst

Fjärde plagala tonen

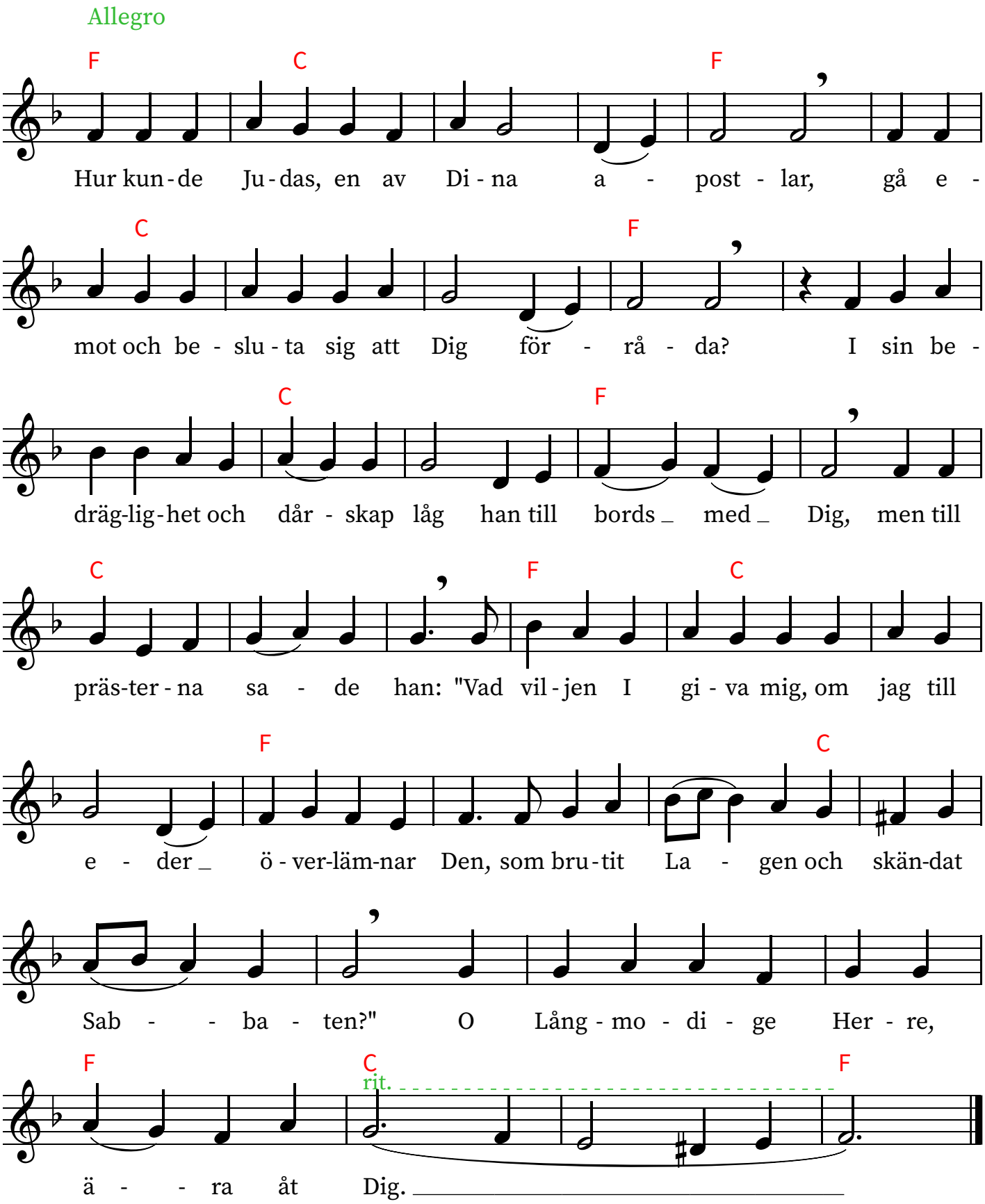

2020-12-23

Tionde antifonen vid Stora Fredagens morgongudstjänst

Andra plagala tonen

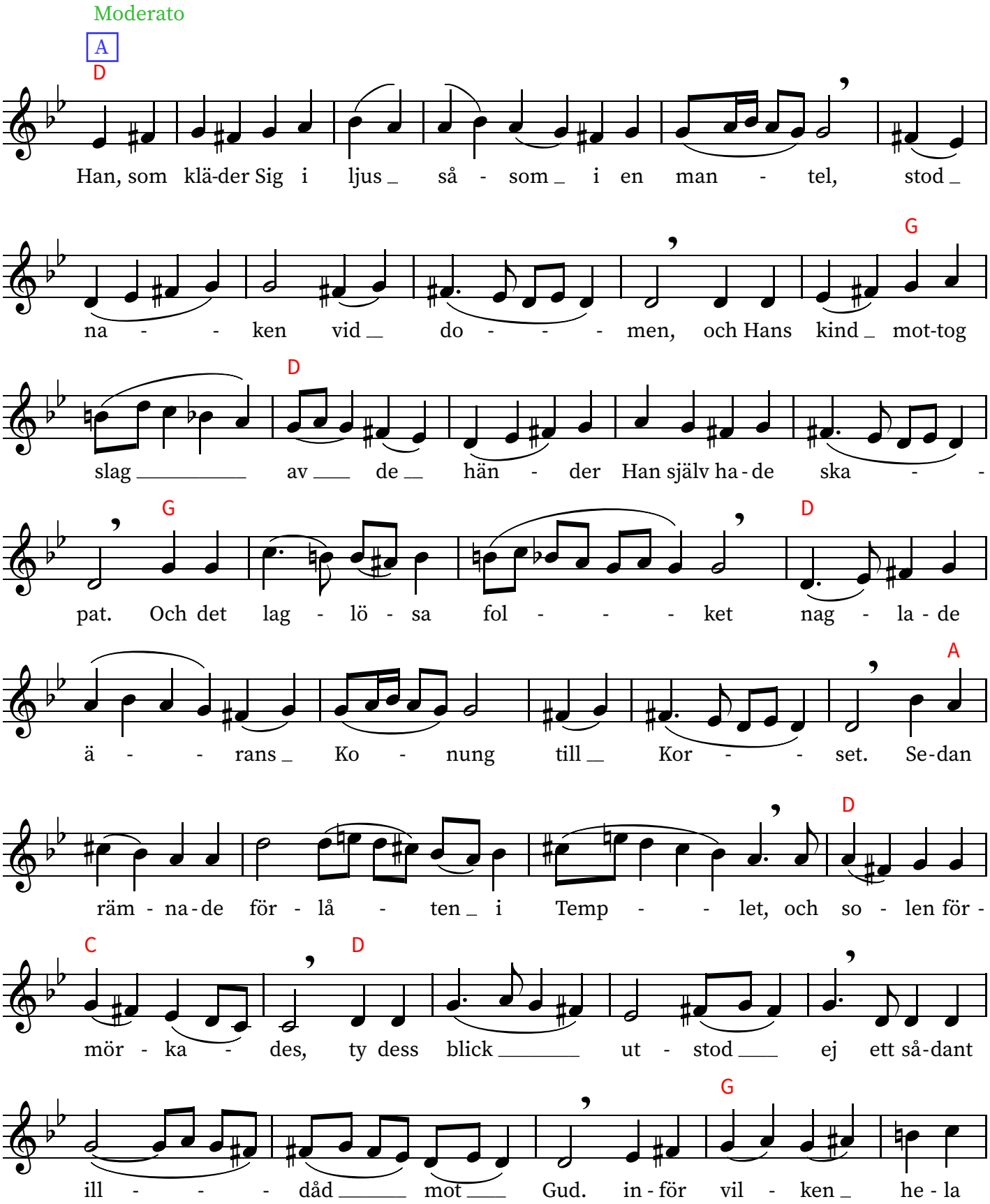

2021-05-05

D

värl - den skäl - - - - ver. Lå - tom oss

till - - - - bed - ja Ho - - - - - - nom.

B

D G

Lär-jun-gen för - ne - ka - de Dig, men rö - va - ren ro - pa -

D

de: "Tänk på mig, o Her - - - - -

re, i Ditt Ri - - - - - - - ke."

C D

Ära åt Fadern... Nu och alltid...

Allegro

E

E G

O män - nis - ko - äls - kan - de Her - re, som för Di - na tjä - na - res skull an -

E G

tog kött ge - nom Jung-frun, för - lä - na värl-den fred, så att

F E

vi med e - nad stäm - ma må lov - - pri - sa Dig.

Elfte antifonen vid Stora Fredagens morgongudstjänst

Andra plagala tonen

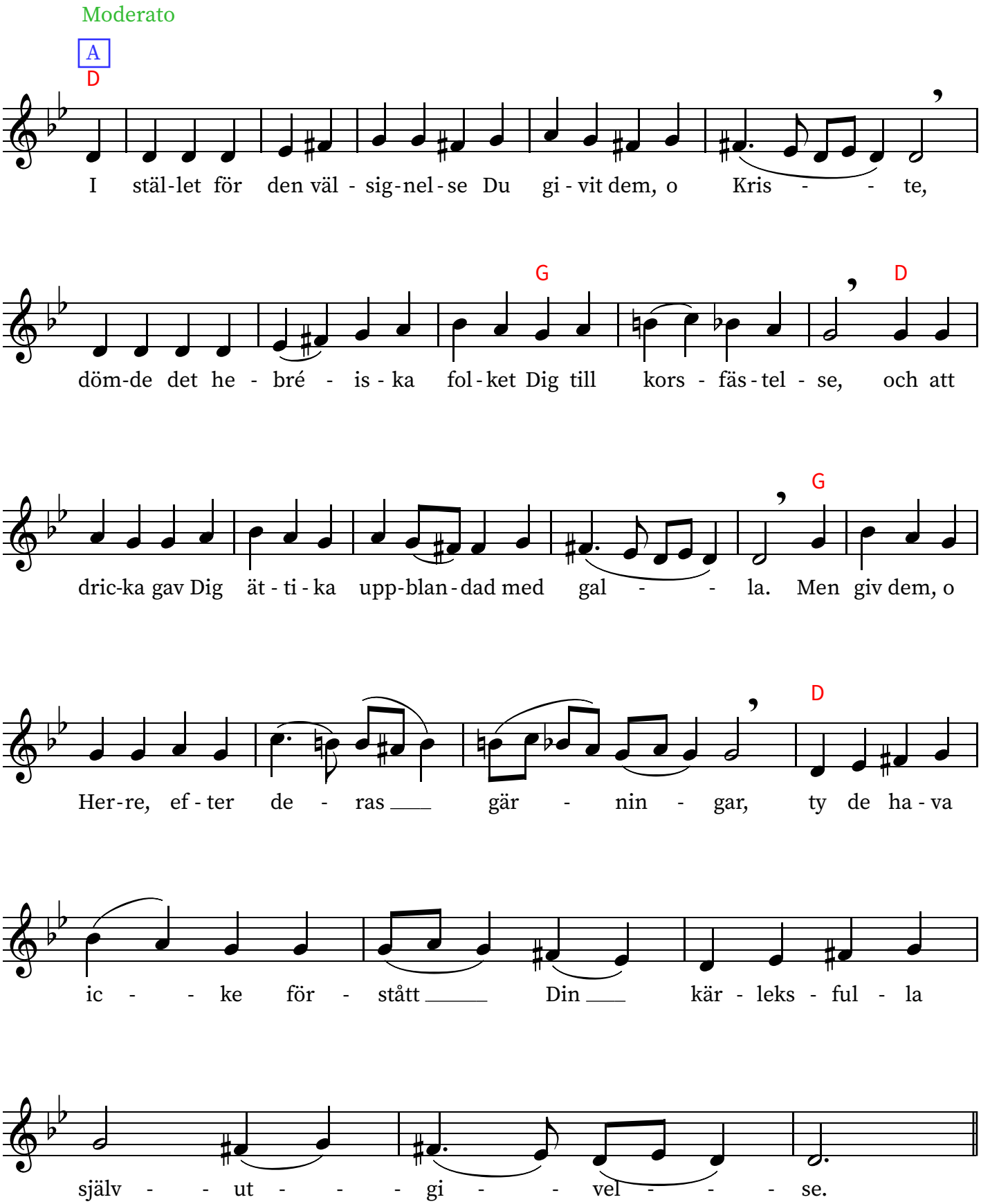

2020-11-28

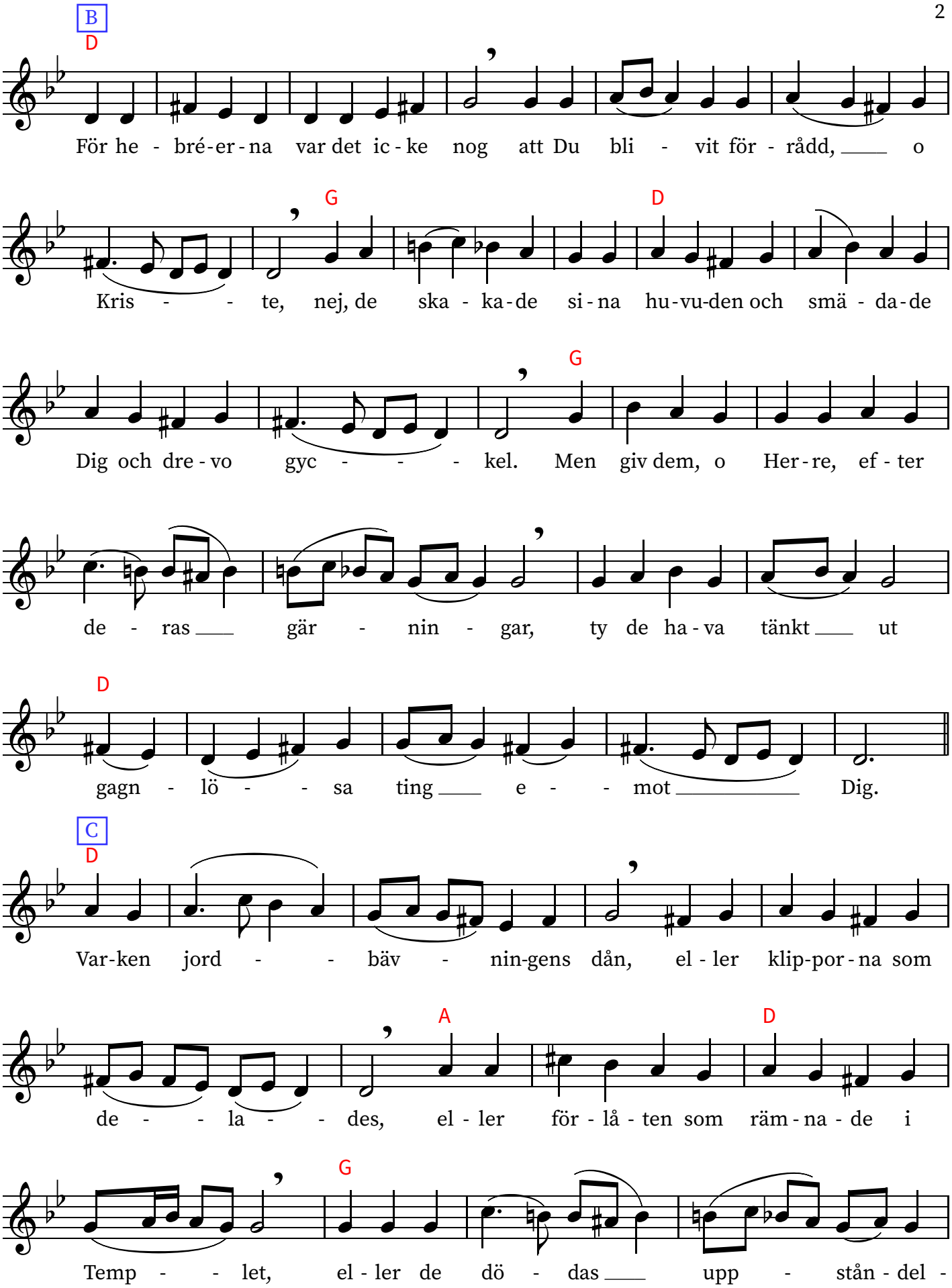
B
D
För he - bré-er-na var det ic-ke nog att Du bli - vit för - rådd, o
G
D
Kris - - te, nej, de ska - ka-de si-na hu-vu-den och smä - da-de
G
Dig och dre-vo gyc - - - kel. Men giv dem, o Her-re, ef - ter
de - ras gär - nin - gar, ty de ha-va tänkt ut
D
gagn - lö - - sa ting e - - mot Dig.
C
D
Var-ken jord - - bäv - nin-gens dån, el - ler klip-por-na som
A
D
de - - la - - des, el - ler för - lå - ten som räm-na - de i
G
Temp - - let, el - ler de dö - das upp - stån - del -

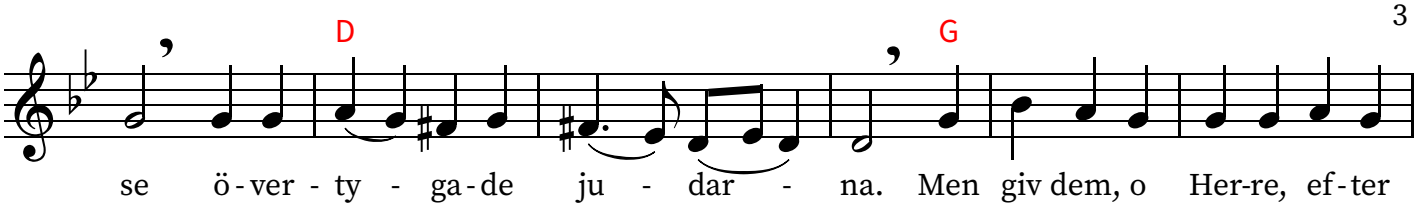

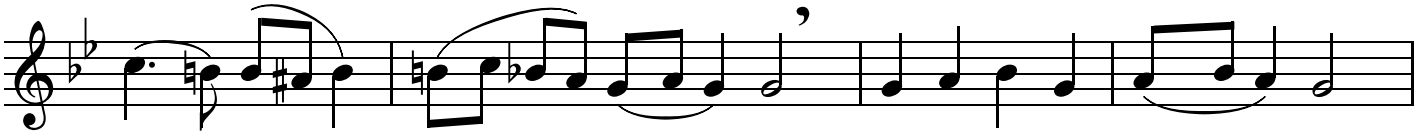

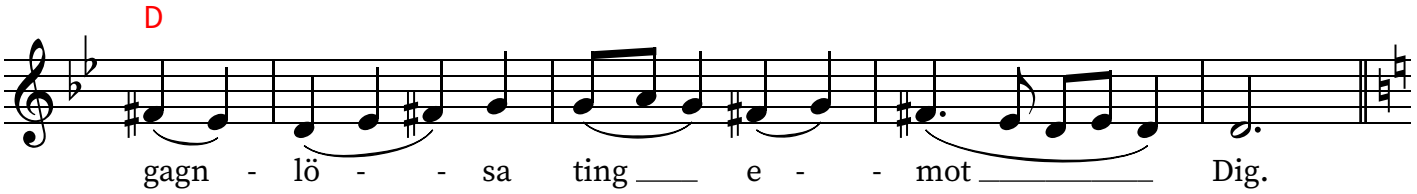

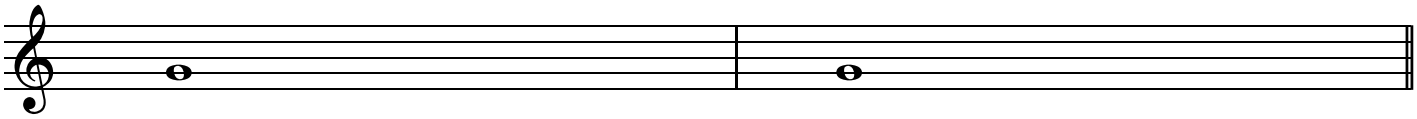

Ära åt Fadern....

Nu och alltid...

Allegro

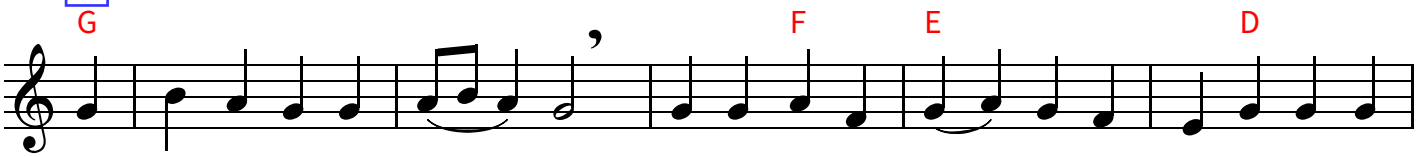

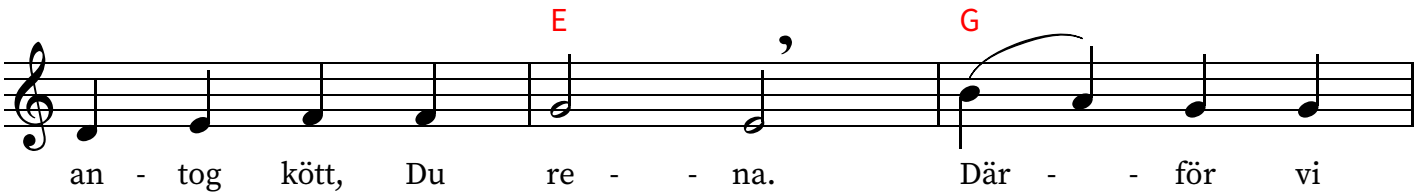

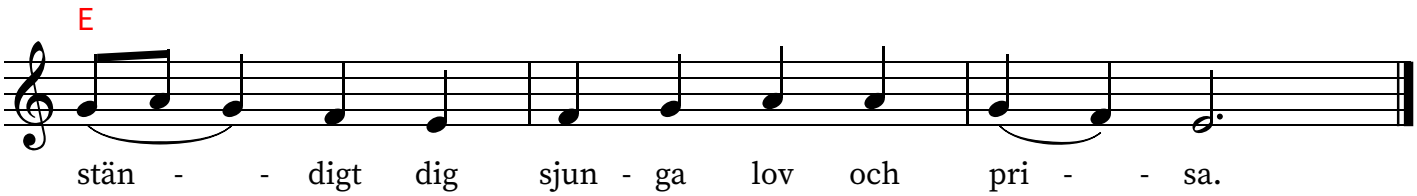

Tolfte antifonen vid Stora Fredagens morgongudstjänst

Fjärde plagala tonen

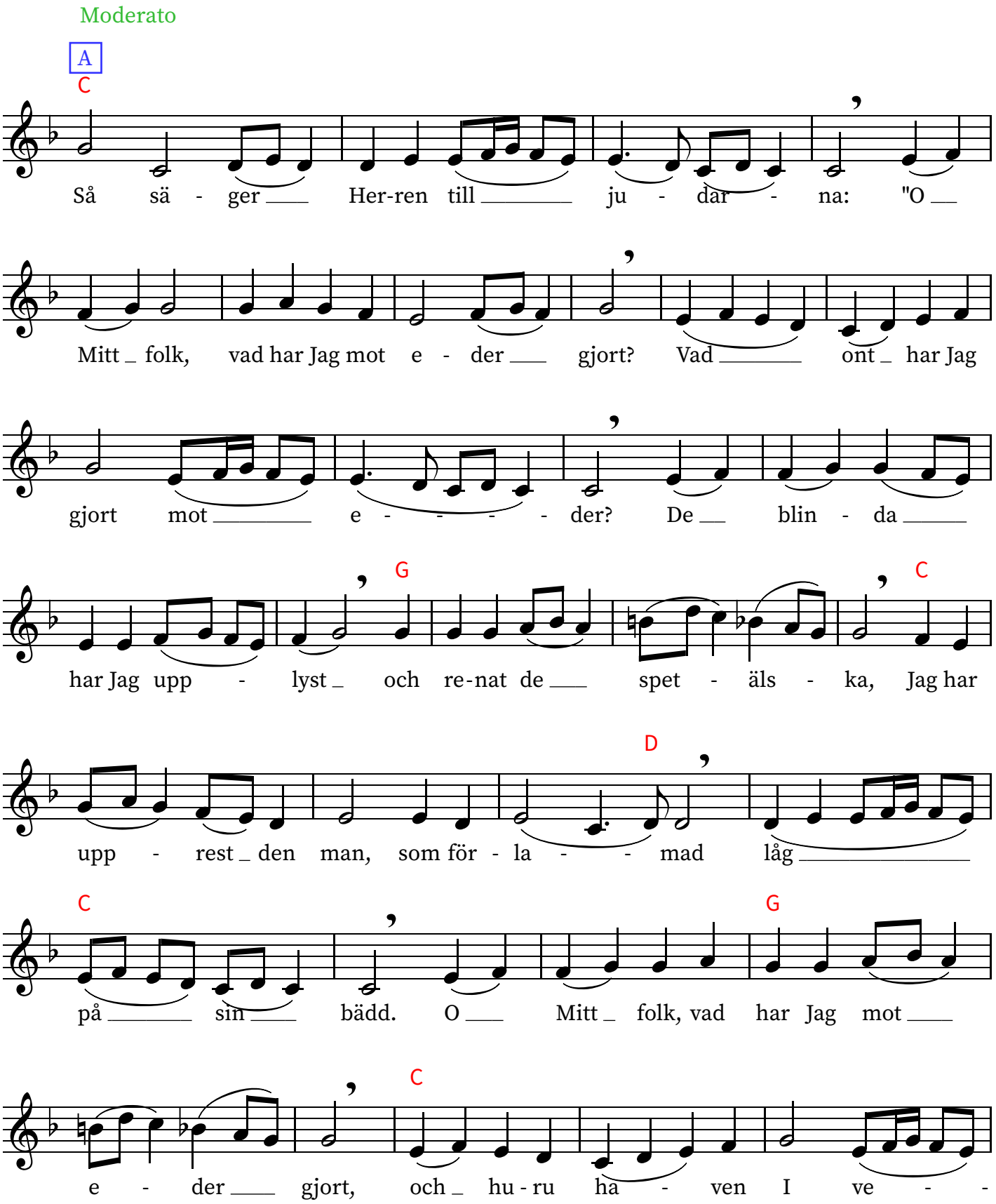

2020-12-01

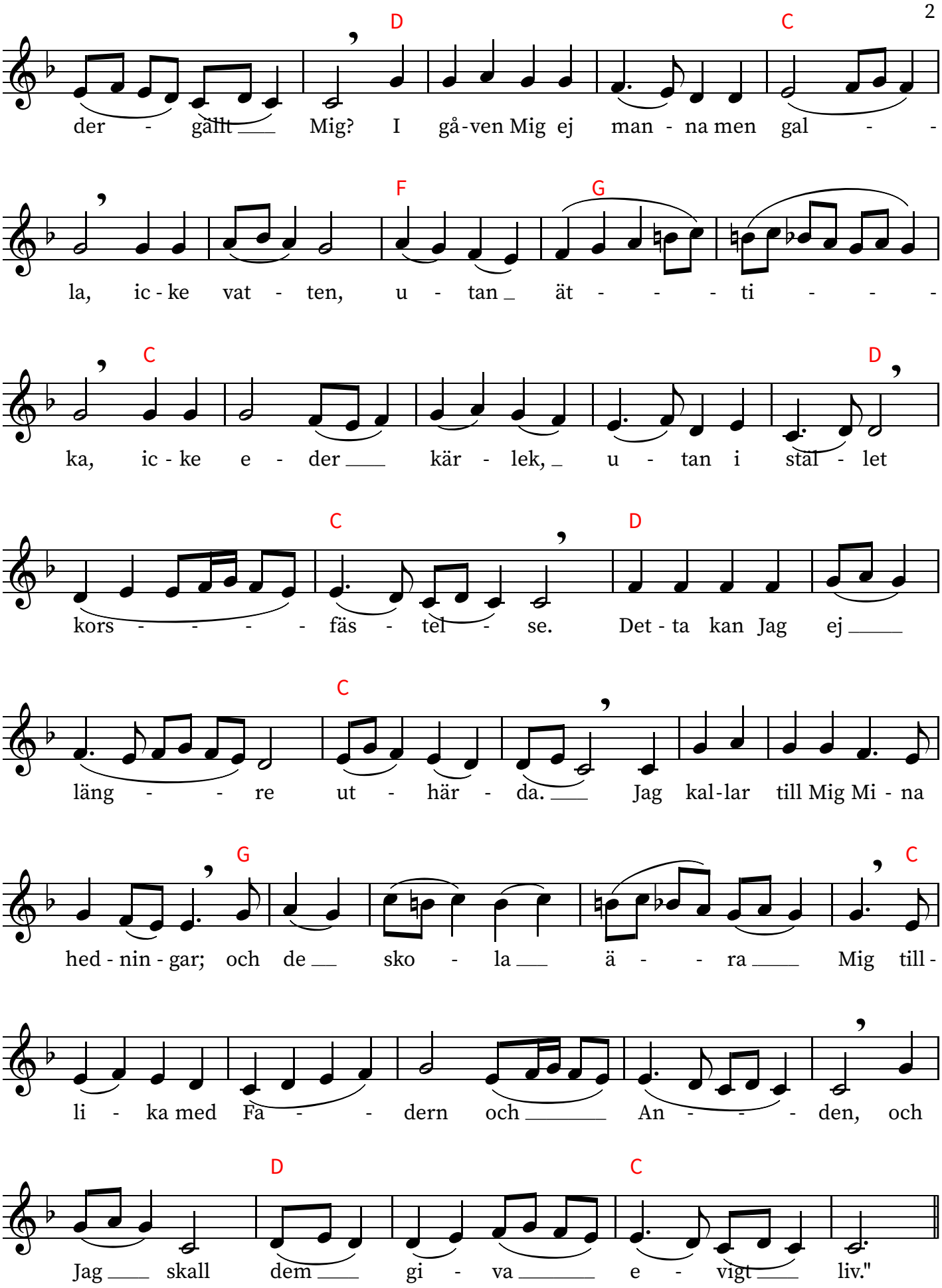
D C
der - gällt Mig? I gå-ven Mig ej man - na men gal - -
F G
la, ic - ke vat - ten, u - tan ät - - - ti - - -
C D
ka, ic - ke e - der kär - lek, u - tan i stal - let
C D
kors - - - - fäs - tel - se. Det - ta kan Jag ej
C
läng - - re ut - här - da. Jag kal-lar till Mig Mi - na
G C
hed - nin - gar; och de sko - la ä - - ra Mig till -
li - ka med Fa - - dern och An - - - den, och
D C
Jag skall dem gi - va e - vigt liv."

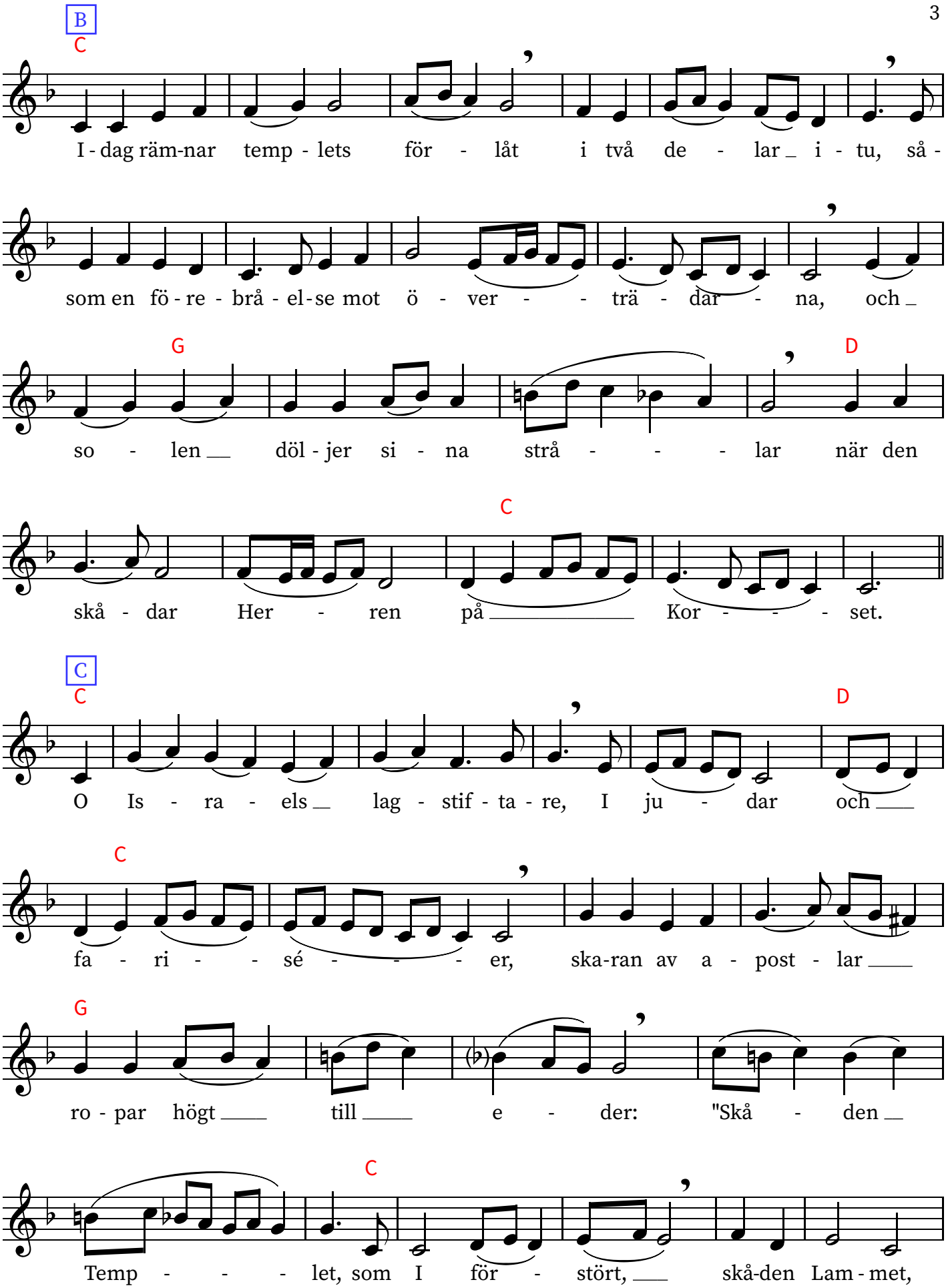
B
C
I - dag räm-nar temp - lets för - låt i två de - lar i - tu, så -
som en fö - re - brå - el - se mot ö - ver - - trä - dar - na, och
G
so - len döl - jer si - na strå - - - lar när den
D
C
skå - dar Her - ren på Kor - - - set.
C
C
O Is - ra - els lag - stif - ta - re, I ju - dar och
D
C
fa - ri - - sé - - - er, ska-ran av a - post - lar
G
ro - par högt till e - der: "Skå - den
C
Temp - - - let, som I för - stört, skå-den Lam - met,

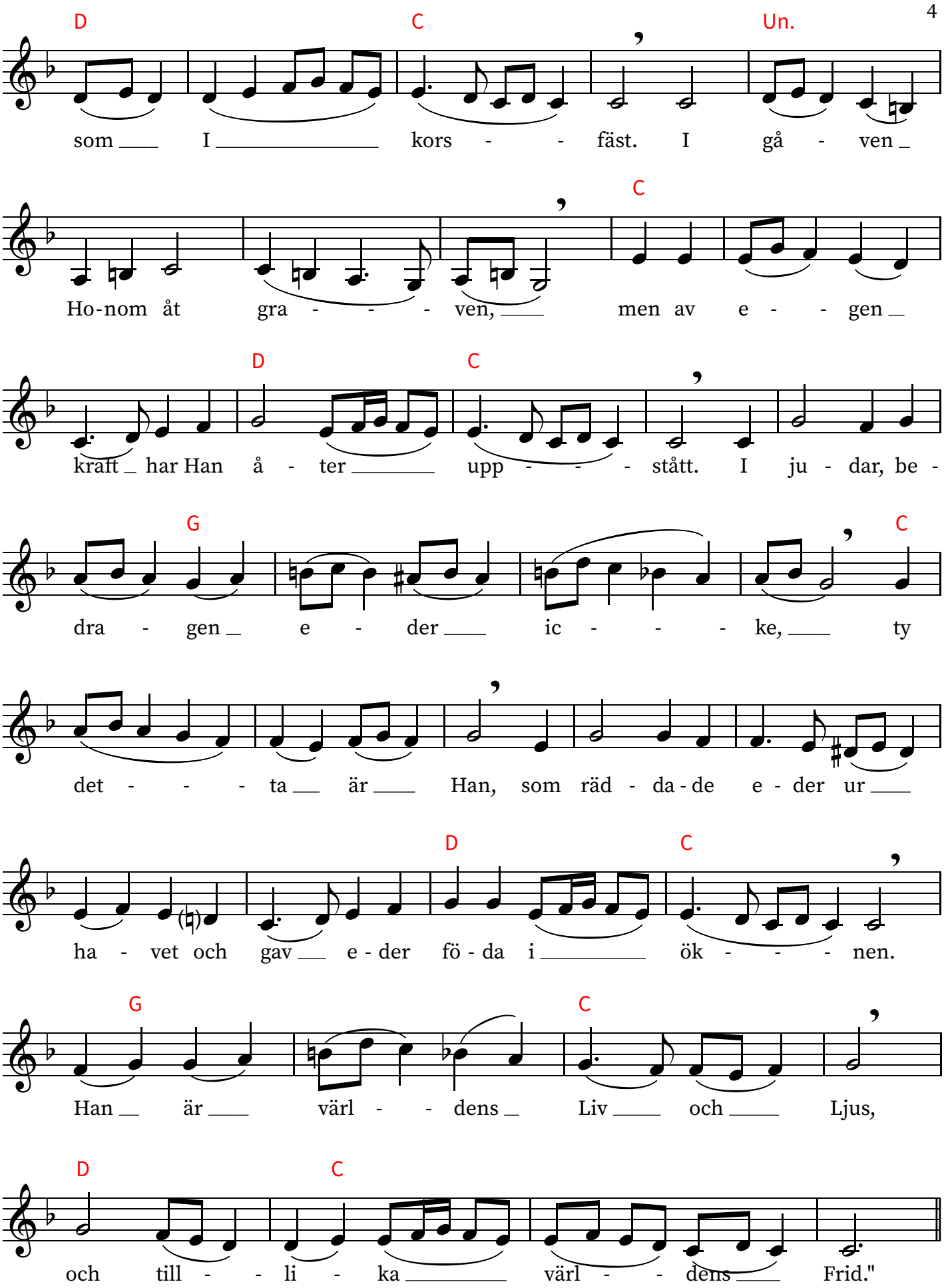
D C Un.
som I kors - - fäst. I gå - ven
C
Ho-nom åt gra - - - ven, men av e - - gen
D C
kraft har Han å - ter upp - - - stått. I ju - dar, be -
G C
dra - gen e - der ic - - - ke, ty
det - - - ta är Han, som räd - da - de e - der ur
D C
ha - vet och gav e - der fö - da i ök - - - nen.
G C
Han är värl - - dens Liv och Ljus,
D C
och till - - li - ka värl - - dens Frid."

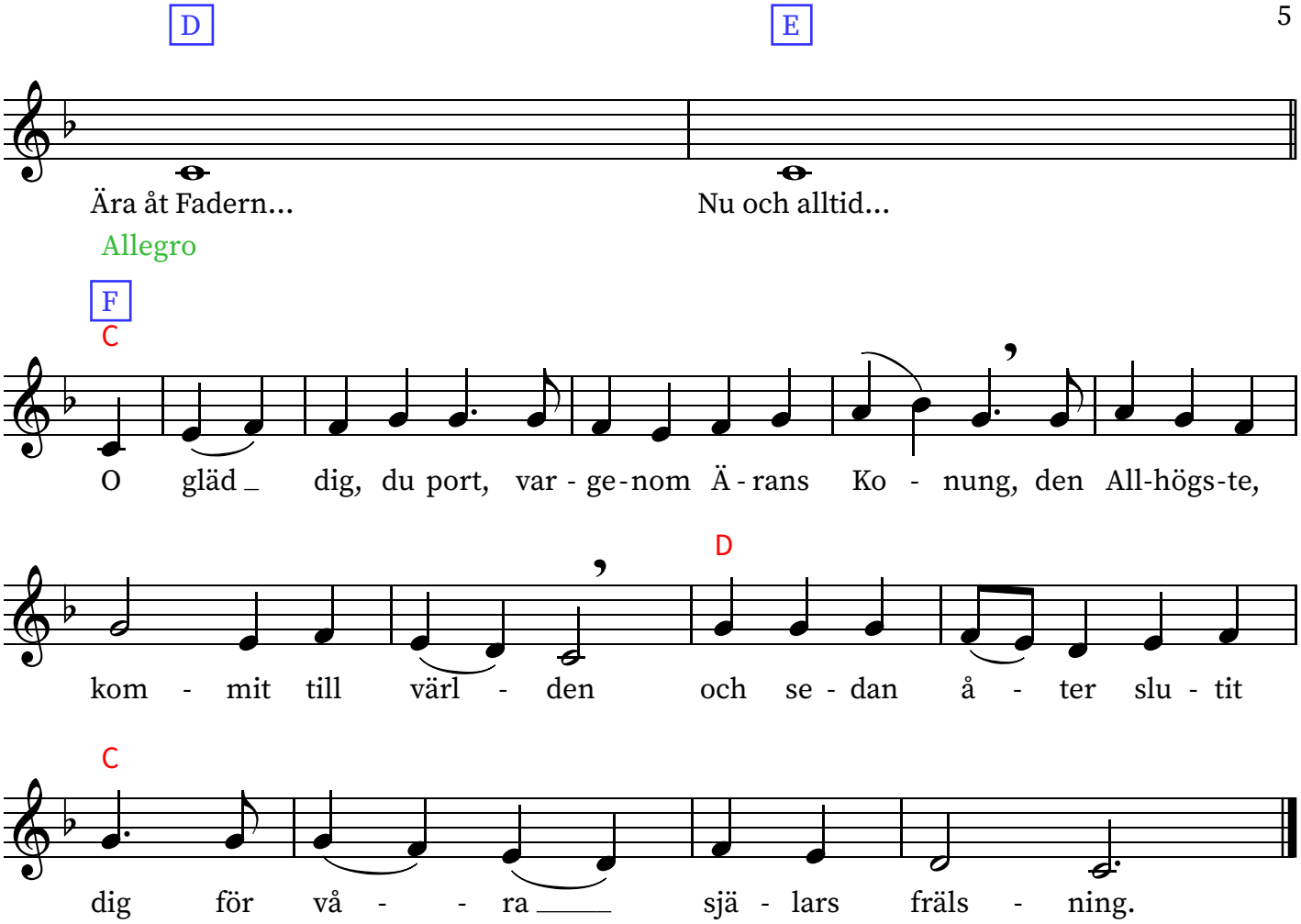
D
E
Ära åt Fadern...
Nu och alltid...
Allegro
F
C
O gläd dig, du port, var - ge - nom Ä - rans Ko - nung, den All-högs-te,
D
kom - mit till värl - den och se - dan å - ter slu - tit
C
dig för vå - - ra sjä - lars fräls - ning.

Kathisma till tolfte antifonen

vid Stora Fredagens morgongudstjänst

Fjärde plagala tonen

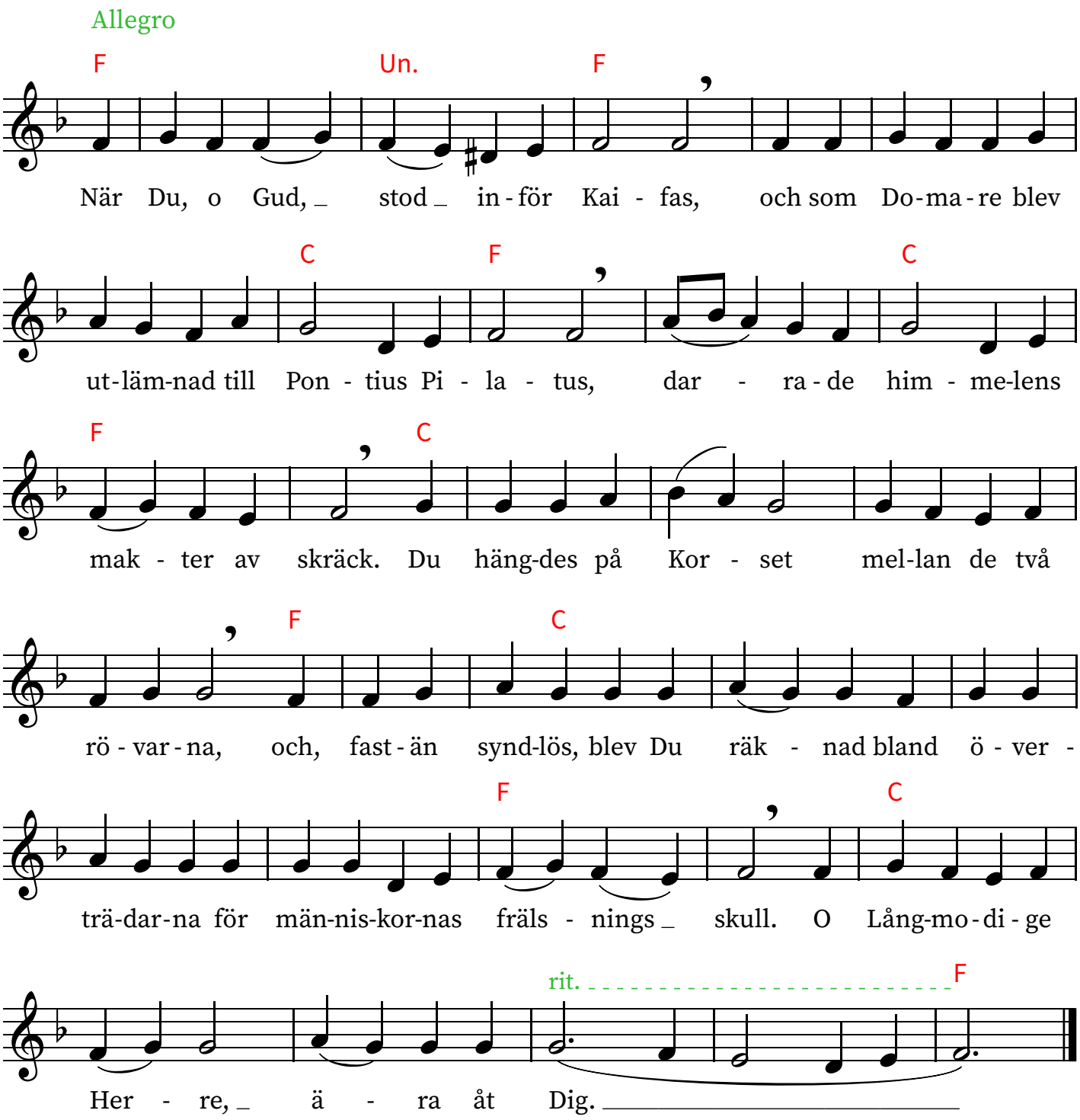

2020-11-29

Trettonde antifonen vid Stora Fredagens morgongudstjänst

Andra plagala tonen

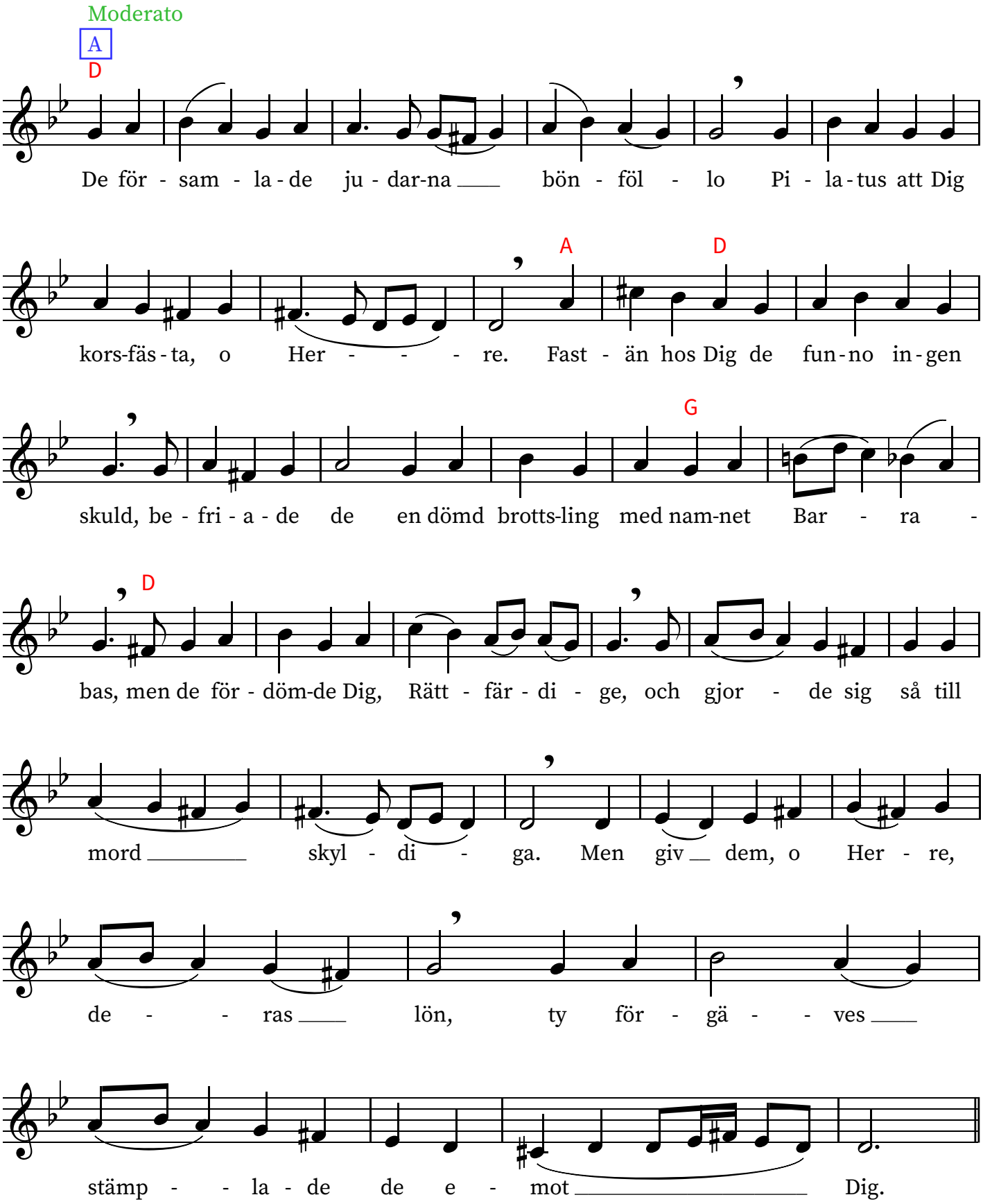

2020-12-03

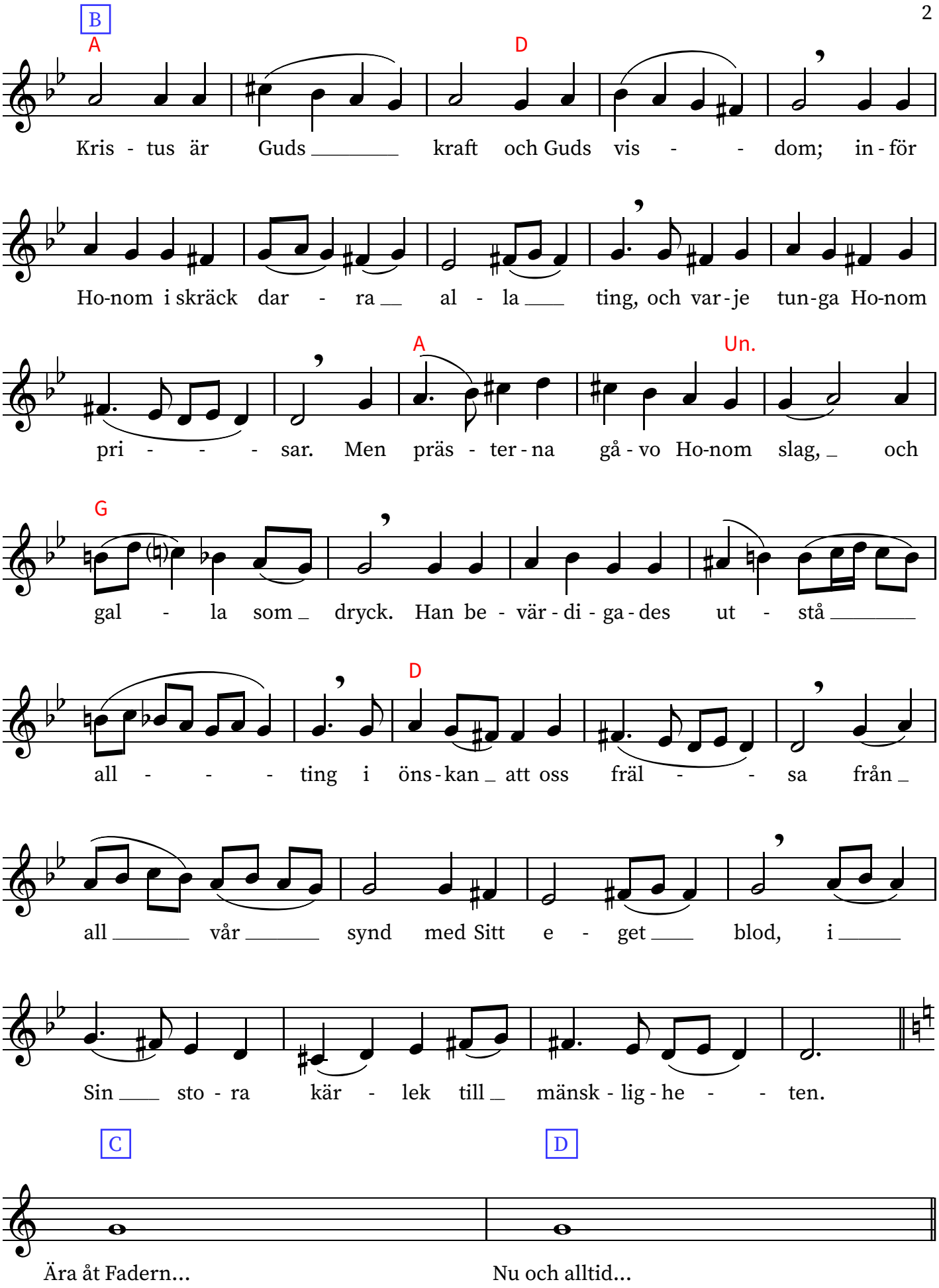

Ära åt Fadern...

Nu och alltid...

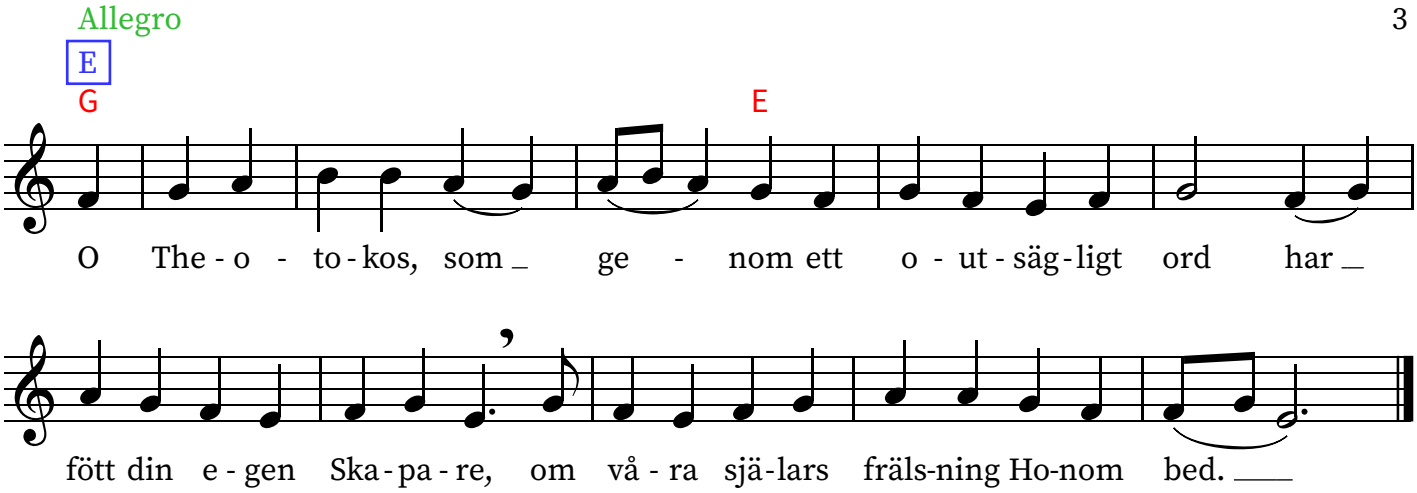
Allegro
E
G
E
O The - o - to - kos, som ge - nom ett o - ut - säg - ligt ord har
fött din e - gen Ska - pa - re, om vå - ra sjä - lars fräls-ning Ho-nom bed.

Fjortonde antifonen vid Stora Fredagens morgongudstjänst

Fjärde plagala tonen

Moderato

A

C

O Her-re, Du tog med Dig rö - va-ren på vä - - gen, han som

sö-lat ner med blod si - na hän - - der. Räk - na

G D

ock - så oss med ho - - nom, ty Du är god och

C

män - nis - - ko - äls - - - kan - - - - de.

B

C G

Rö - va - ren på Kor - set ut - ta - la - de få ord, men har

vi - sat stor tro. Och se, ge - nast

C

blev han frälst, och han blev den förs - -

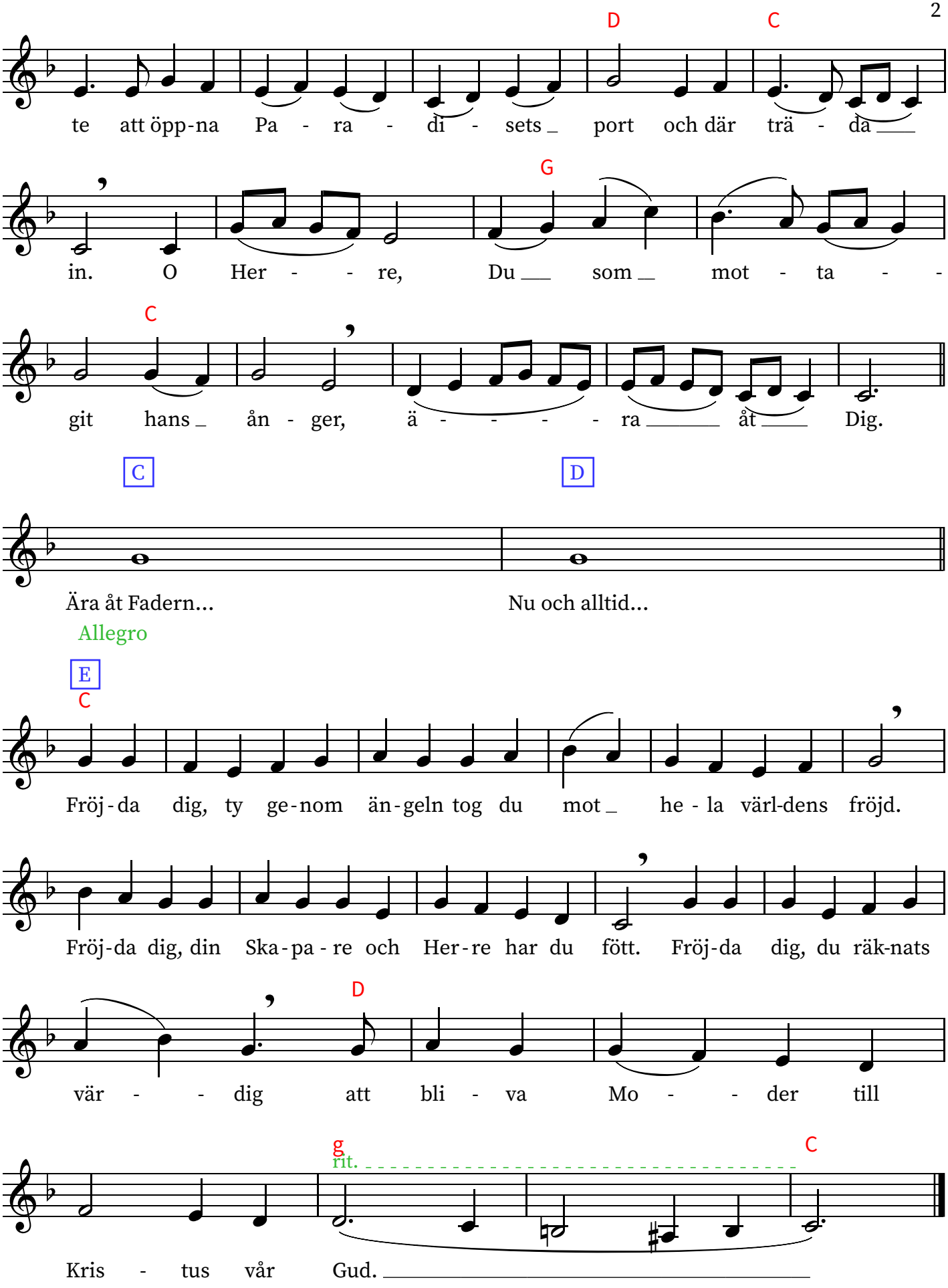
D
C
te att öpp-na Pa - ra - di - sets port och där trä - da
G
in. O Her - - re, Du som mot - ta - -
C
git hans ån - ger, ä - - - - ra åt Dig.
C
D
Ära åt Fadern...
Nu och alltid...
Allegro
E
C
Fröj-da dig, ty ge-nom än-geln tog du mot he - la värl-dens fröjd.
Fröj-da dig, din Ska-pa - re och Her-re har du fött. Fröj-da dig, du räk-nats
D
vär - - dig att bli - va Mo - - der till
g
rit.
C
Kris - tus vår Gud.

Femtonde antifonen vid Stora Fredagens morgongudstjänst

Andra plagala tonen

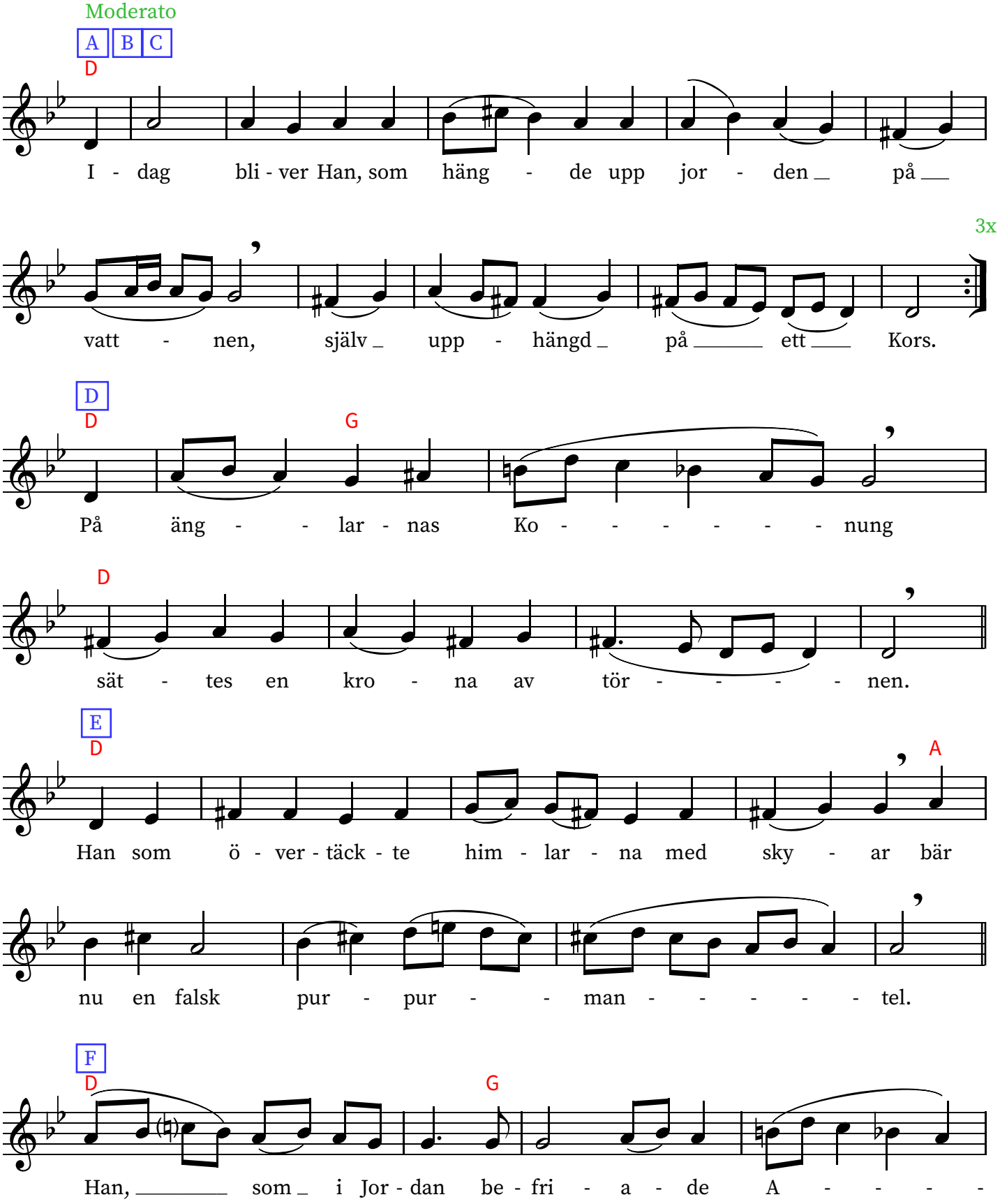

2020-12-05

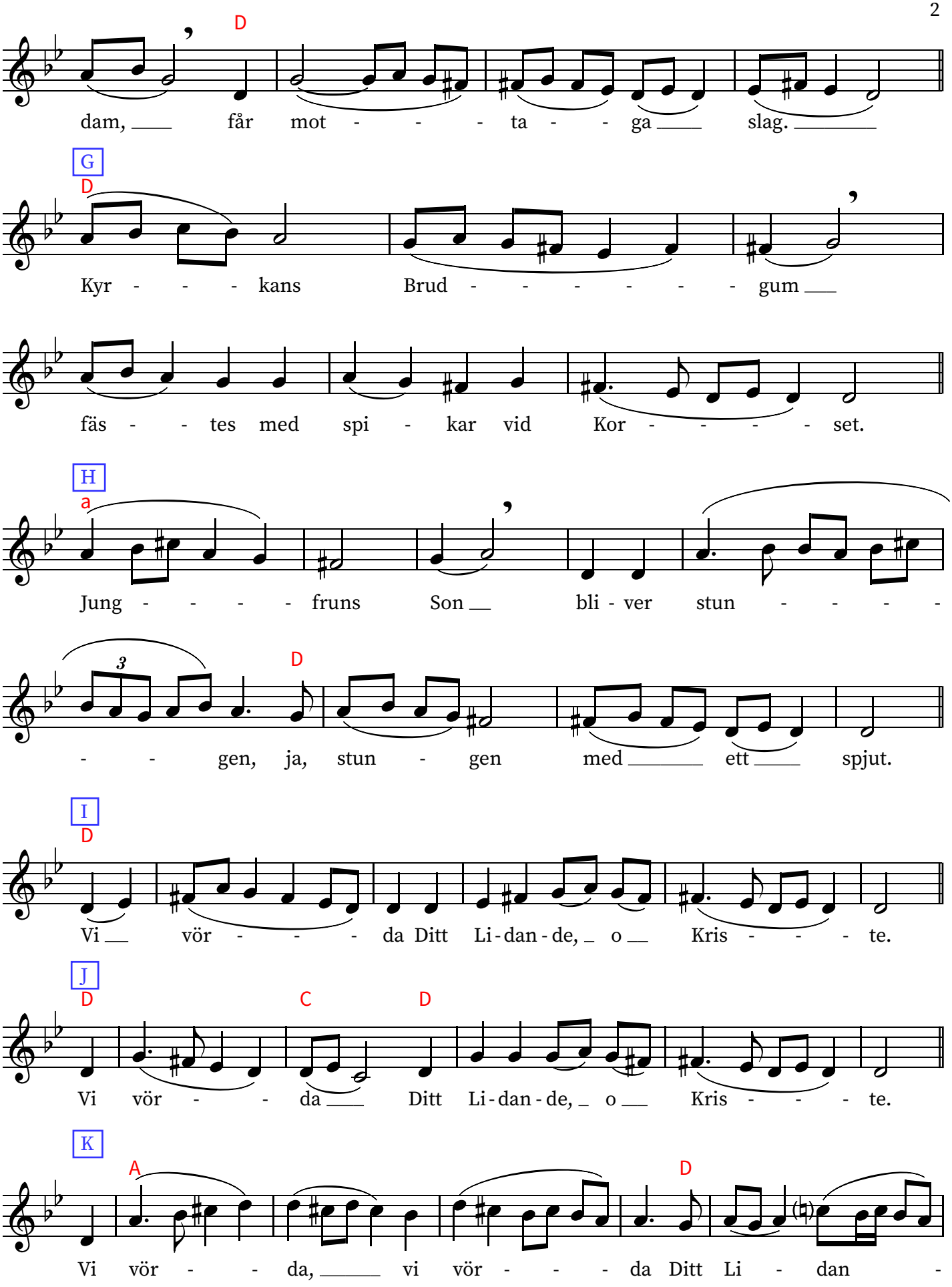
D
dam, får mot - - - ta - - ga slag.
G
D
Kyr - - - kans Brud - - - - - - gum
fäs - - tes med spi - kar vid Kor - - - - set.
H
a
Jung - - - - fruns Son bli - ver stun - - - -
3
D
- - gen, ja, stun - gen med ett spjut.
I
D
Vi vör - - - da Ditt Li - dan - de, o Kris - - - te.
J
D
C
D
Vi vör - - da Ditt Li - dan - de, o Kris - - - te.
K
A
D
Vi vör - - da, vi vör - - - da Ditt Li - dan -

A

de, o Kris - - - - - - - - - - - te.

L

G

Låt oss ock - så skå - - - -

D

da Din ä - - ro - ri - ka Upp - stån - del - se.

M

D

Lå-tom oss ic - ke så - som ju - dar - na fröj - das och

hål - la fest, ty Kris - tus, vår Gud, har för vår skull bli - vit

off - - rad. Lå-tom oss re - na oss själ-va från all o - ren -

G

het och med upp - rik - tigt hjär - ta Ho - nom bed - ja: "Stå

D

upp, o Her - - - - - re, och fräls oss i

Din kär - lek till mänsk - lig - he - - - ten.

N

D G D

Ditt Kors, o Her - re, är Liv och Upp - stån - del - se för

oss som ä - ro Ditt folk; vi sät - ta all vår tro där - till och

G

sjun - ga till Dig, vår kors - - fäs - - - te

D

Gud: "För - bar - ma Dig ö - - ver oss".

O P

Ära åt Fadern... Nu och alltid...

Allegro

Q

E F E F E G

När hon såg Dig hän-ga på Ditt Kors, o Kris-te, ut - brast Din Mo-der högt: "O min

E D E

Son, vad är det för mys - te - ri - um jag ser? Var - för más - te Du dö,

F G F rit. E

med krop-pen nag-lad till ett kors, o Du som gi - ver liv?"

Kathisma till femtonde antifonen

Sjunges även som avslutande troparion vid Stora Fredagens morgongudstjänst

Fjärde tonen

Allegro

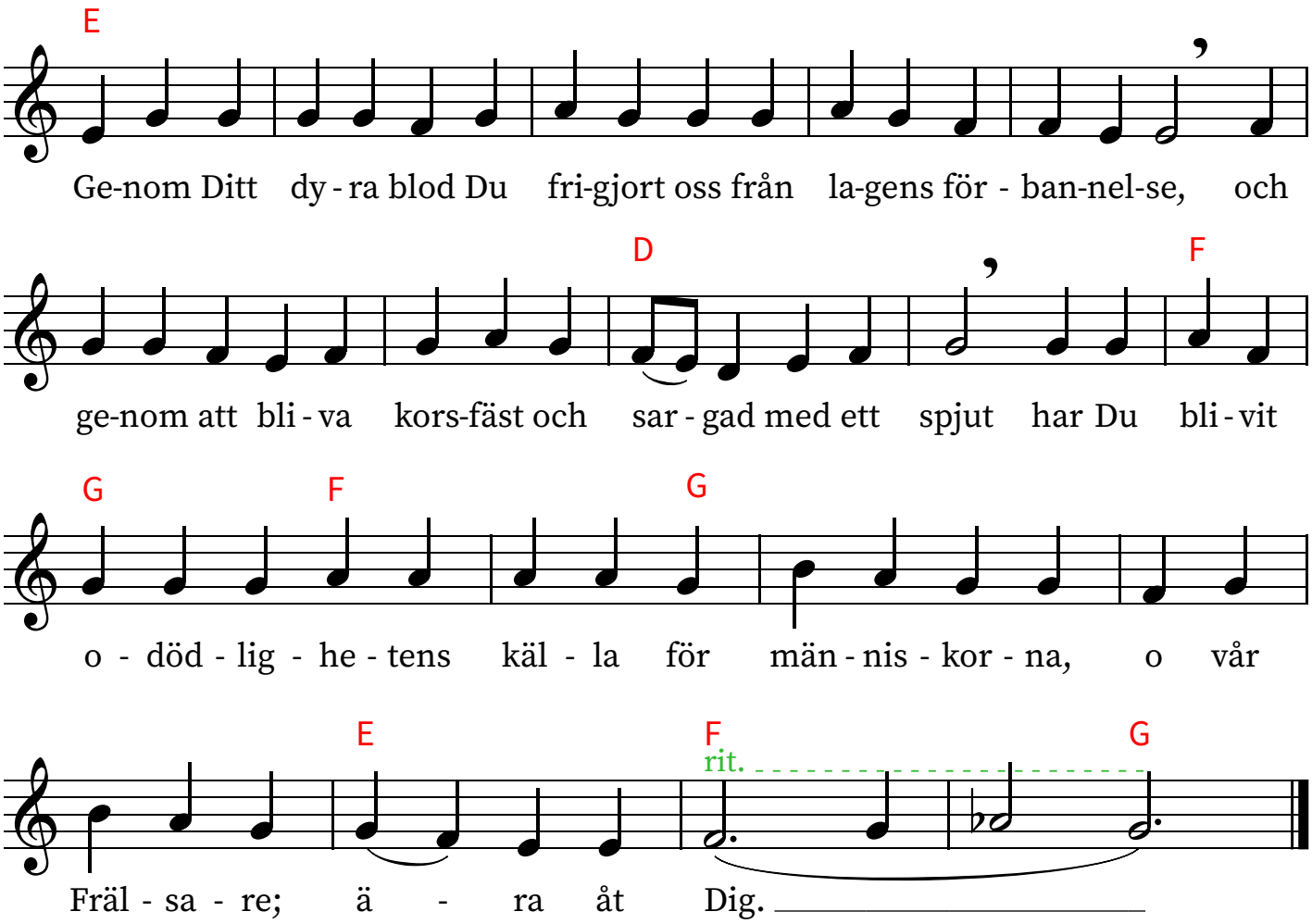

Saligprisningarna vid Stora Fredagens morgongudstjänst

Fjärde tonen

Allegro

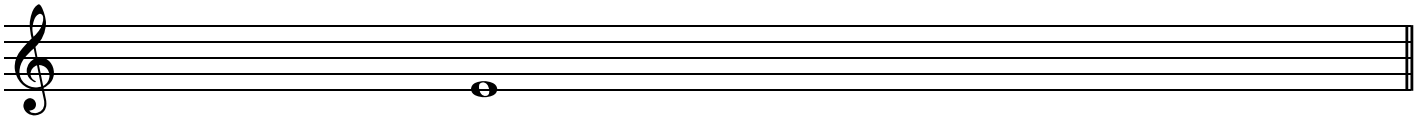

I Ditt Rike tänk på oss, o Herre, när Du kommer i Ditt Rike.

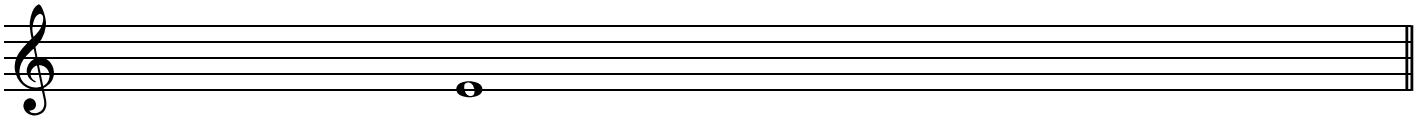

Saliga äro de i anden fattiga, ty dem hör himmelriket till.

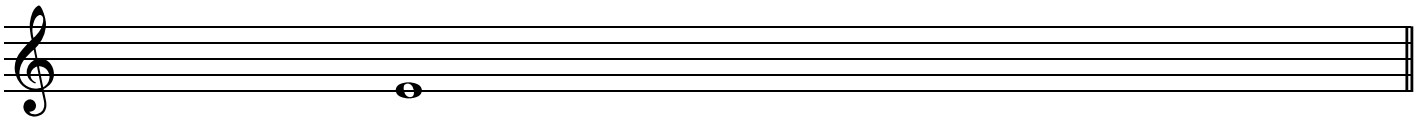

Saliga äro de sörjande, ty de skola bliva tröstade.

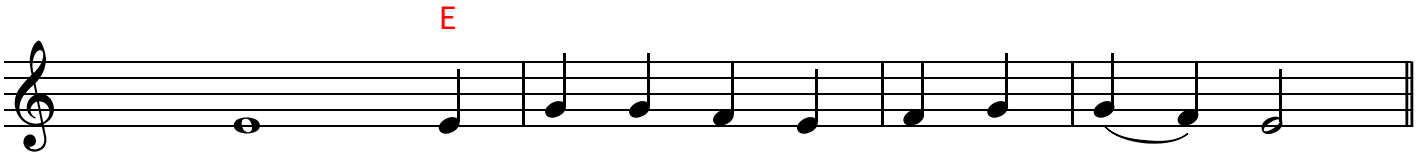

Saliga äro de saktmodiga, ty de sko - la be - sit - ta jor - den.

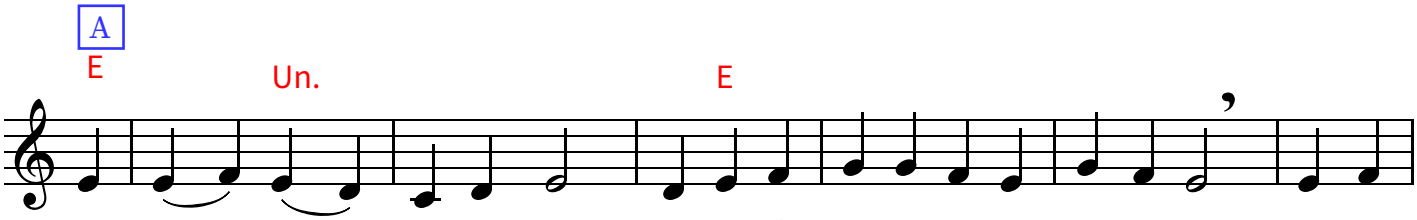

Ett träd _ blev _ A-dams fall; han i-från Pa-ra-di-set kör-des ut. Ge-nom

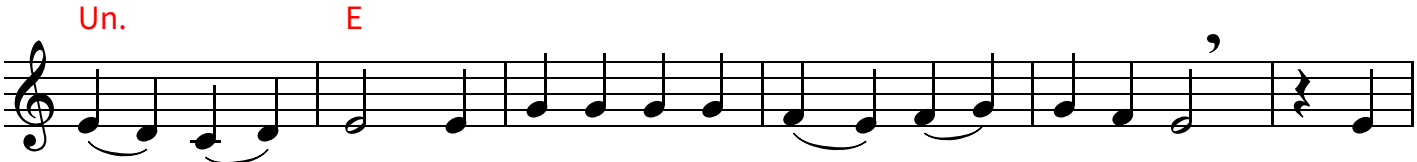

Kor - sets _ träd blev Pa - ra - di - set hem _ för _ rö - va-ren. Den

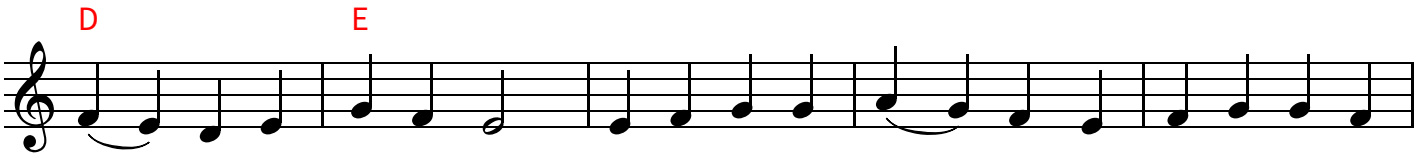

e - ne, som sma-kat frukt, ö - ver-trätt de bud, _ som hans Ska-pa - re ställt

upp; den and - re blev kors - fäst med Dig och be - kän-de Dig, fast

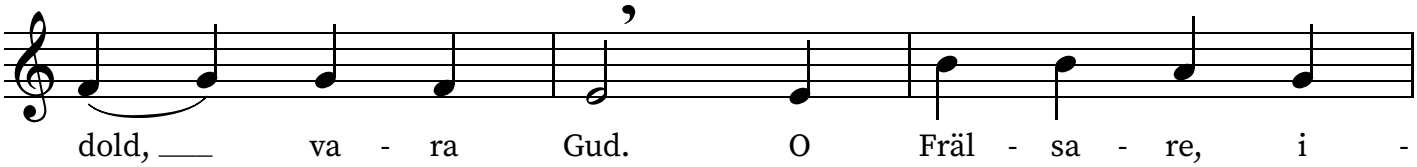
dold, ___ va - ra Gud. O Fräl - sa - re, i -

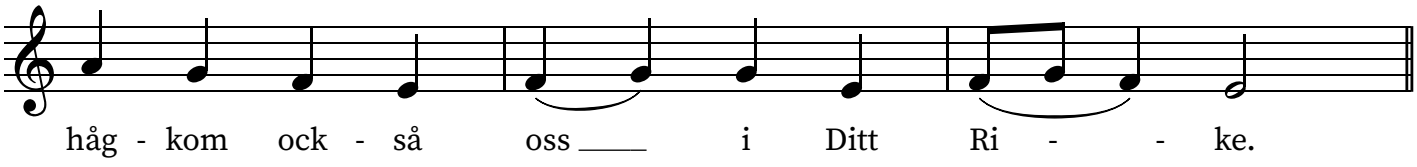
håg - kom ock - så oss ___ i Ditt Ri - - ke.

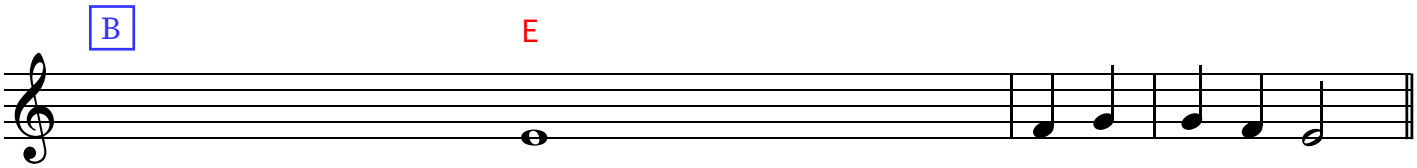
B
E
Saliga äro de som hungra och törsta efter rättfärdighet, ty de skola bli - va mät - ta - de.

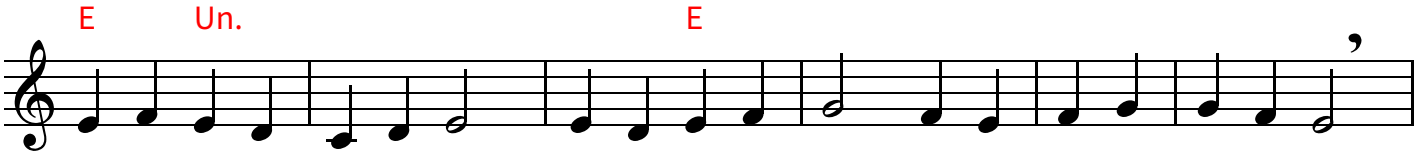
E
Un.
E
La-gens ö - ver - trä - da - re köp - te av en lär - jun - ge La-gens ska - pa - re.

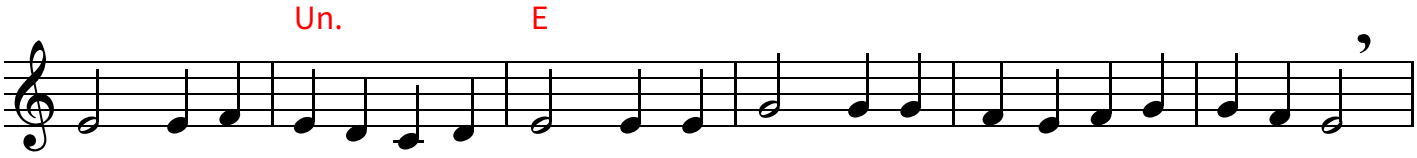
Un.
E
In - för Pi - la - tus' do-mar - stol Ho-nom dro - go de, som en ö - ver - trä - da - re.

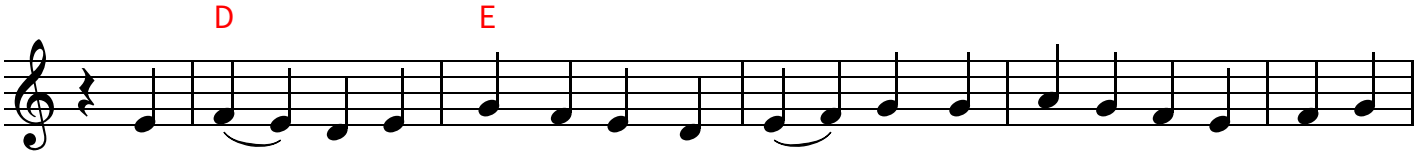
D
E
De ro - pa - de "Kors-fäst Ho-nom!" om _ Den, som man-na gi - vit dem i

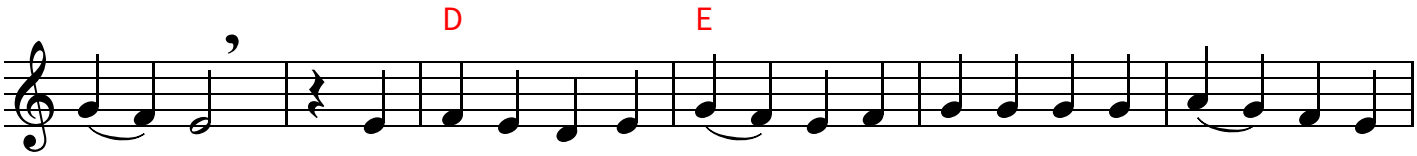
D
E
ök - nen. Men vi, likt den rätt - fär - di - ge rö - va-ren, nu ro - pa i

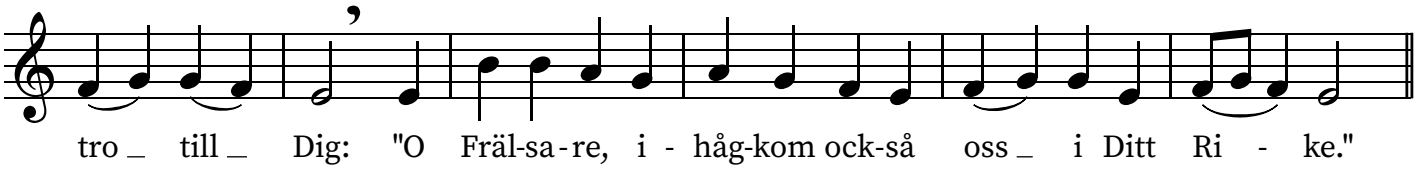
tro _ till _ Dig: "O Fräl-sa - re, i - håg-kom ock-så oss _ i Ditt Ri - ke."

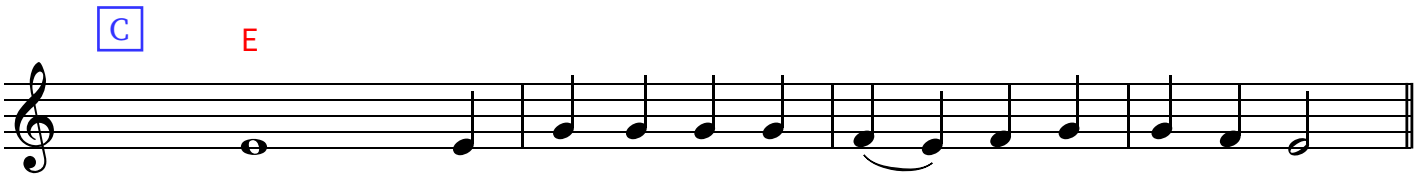
C
E
Saliga äro de barmhärtiga, ty dem skall ve - der - fa - ras barm - här - tig - het.

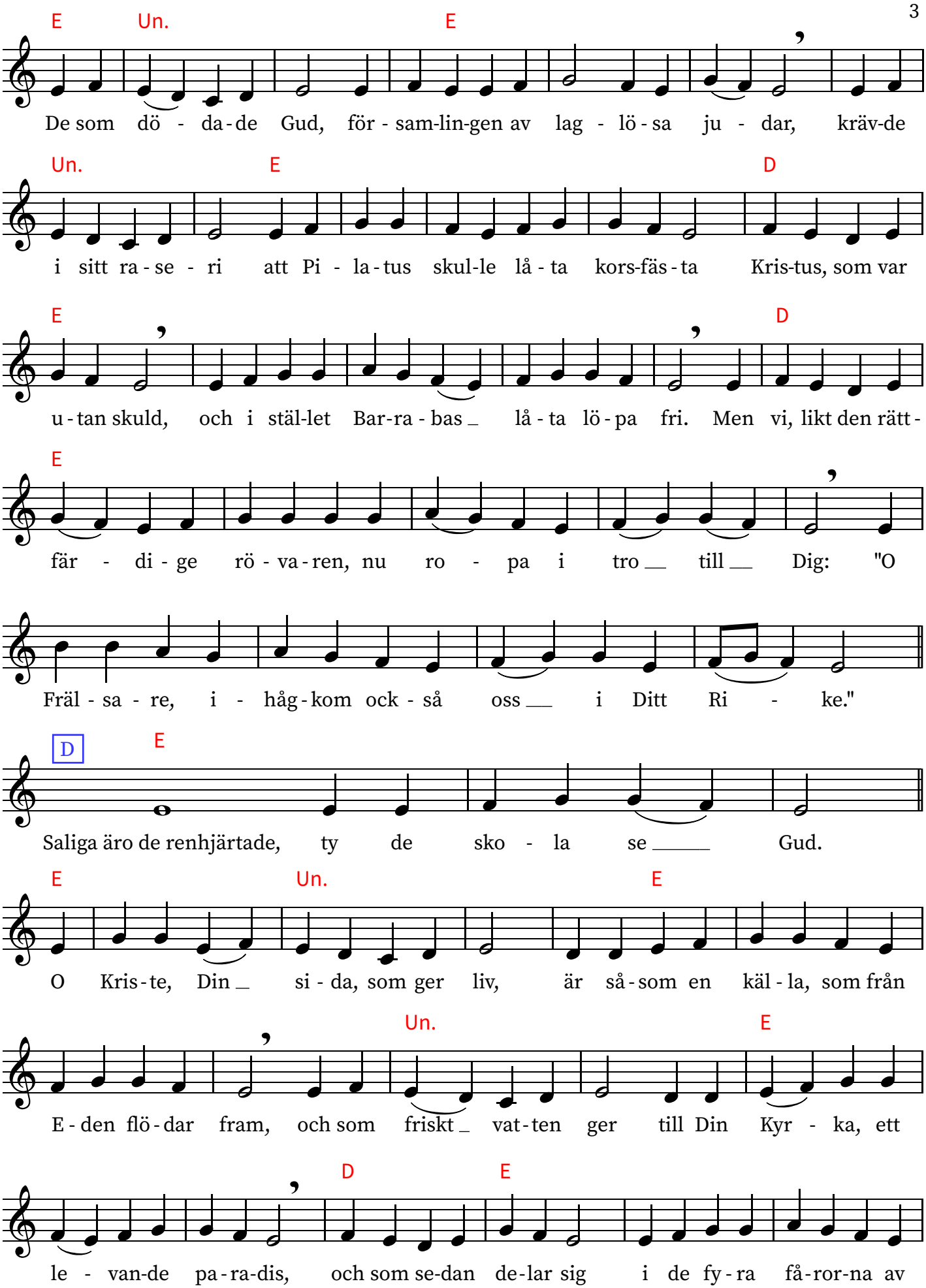
E Un. E
De som dö - da-de Gud, för - sam-lin-gen av lag - lö - sa ju - dar, kräv-de
Un. E D
i sitt ra - se - ri att Pi - la - tus skul-le lå - ta kors-fäs - ta Kris-tus, som var
E D
u - tan skuld, och i stäl-let Bar-ra - bas lå - ta lö - pa fri. Men vi, likt den rätt -
E
för - di - ge rö - va - ren, nu ro - pa i tro till Dig: "O
Fräl - sa - re, i - håg - kom ock - så oss i Ditt Ri - ke."
D E
Saliga äro de renhjärtade, ty de sko - la se Gud.
E Un. E
O Kris - te, Din si - da, som ger liv, är så - som en käl - la, som från
Un. E
E - den flö - dar fram, och som friskt vat - ten ger till Din Kyr - ka, ett
D E
le - van-de pa - ra-dis, och som se-dan de-lar sig i de fy - ra få - ror-na av

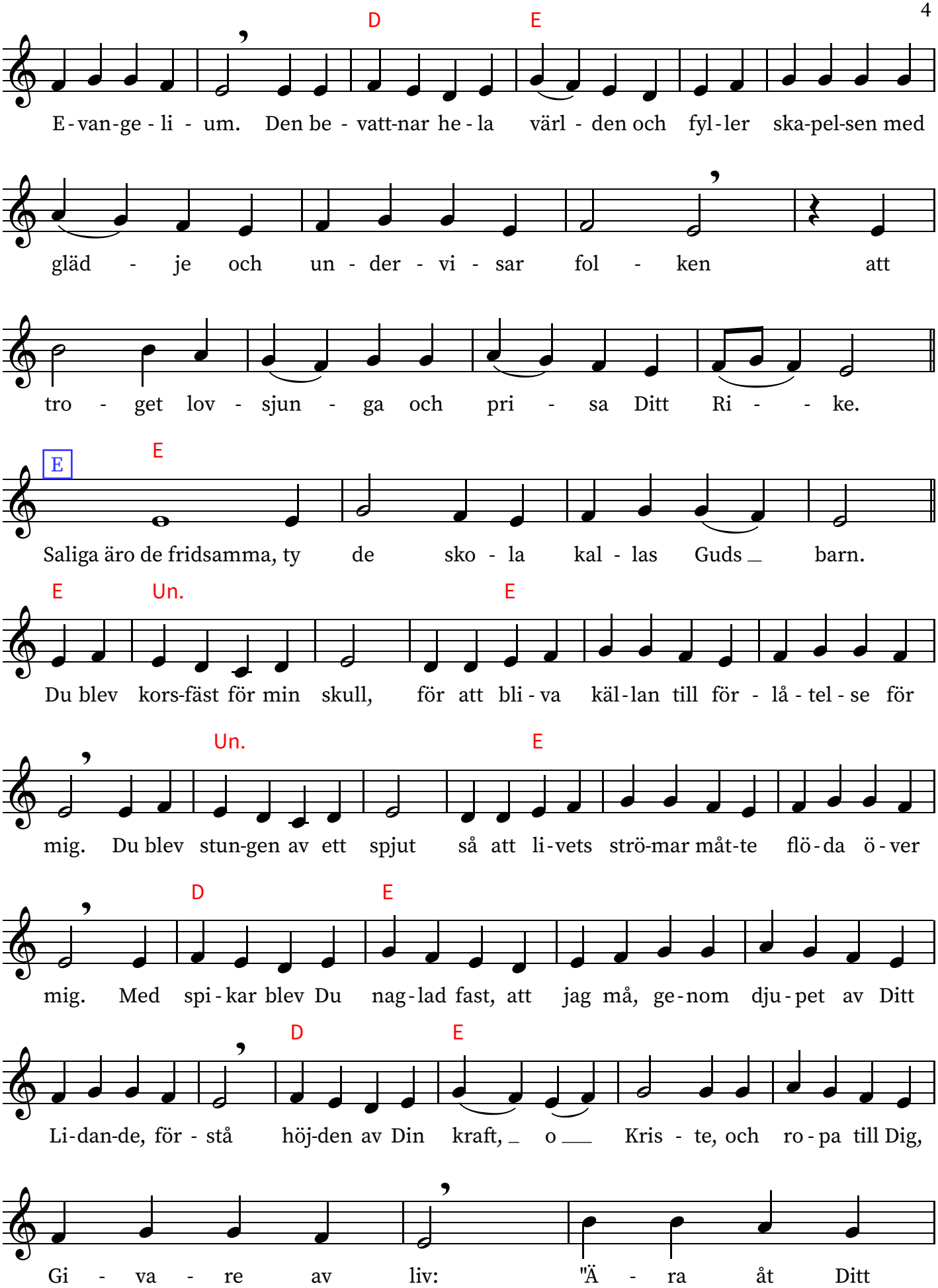
D E
E-van-ge-li-um. Den be-vatt-nar he-la värl-den och fyl-ler ska-pel-sen med
gläd-je och un-der-vi-sar fol-ken att
tro-get lov-sjun-ga och pri-sa Ditt Ri-ke.
E E
Saliga äro de fridsamma, ty de sko-la kal-las Guds barn.
E Un. E
Du blev kors-fäst för min skull, för att bli-va käl-lan till för-lå-tel-se för
Un. E
mig. Du blev stun-gen av ett spjut så att li-vets strö-mar mät-te flö-da ö-ver
D E
mig. Med spi-kar blev Du nag-lad fast, att jag må, ge-nom dju-pet av Ditt
D E
Li-dan-de, för-stå höj-den av Din kraft, o Kris-te, och ro-pa till Dig,
Gi-va-re av liv: "Ä-ra åt Ditt

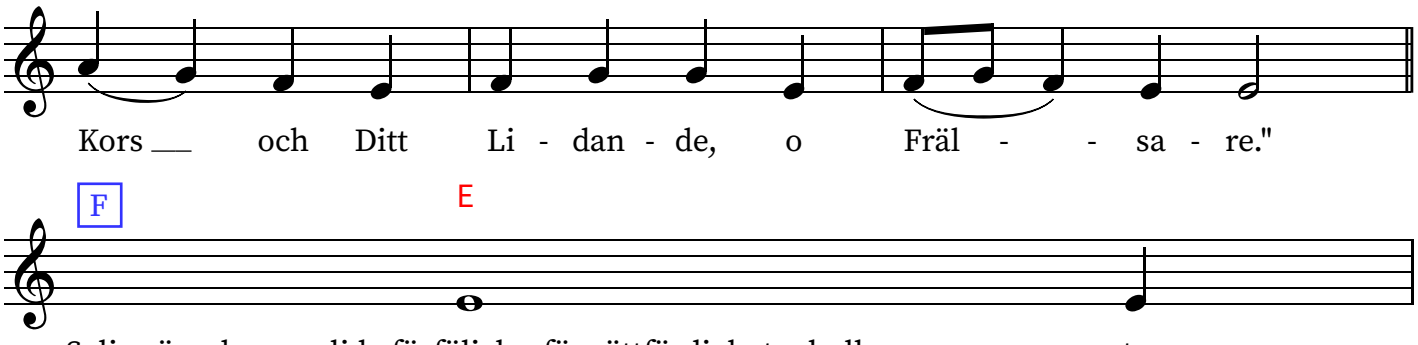
Kors och Ditt Li - dan - de, o Fräl - - sa - re."

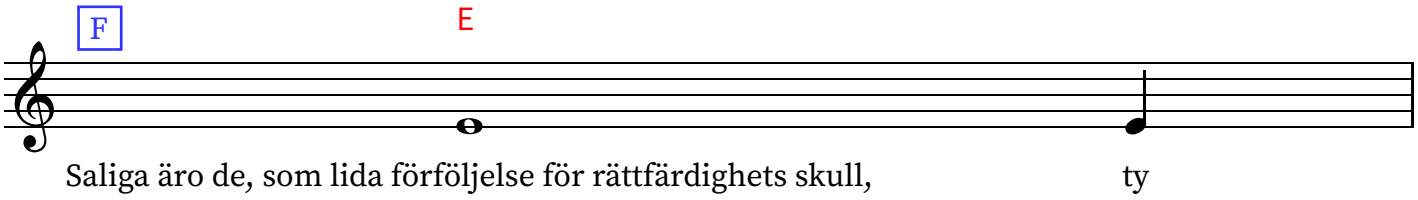
F
E
Saliga äro de, som lida förföljelse för rättfärdighets skull, ty

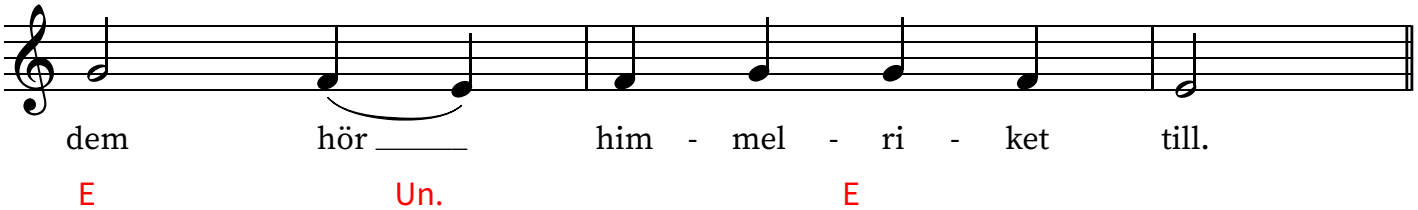
dem hör him - mel - ri - ket till.

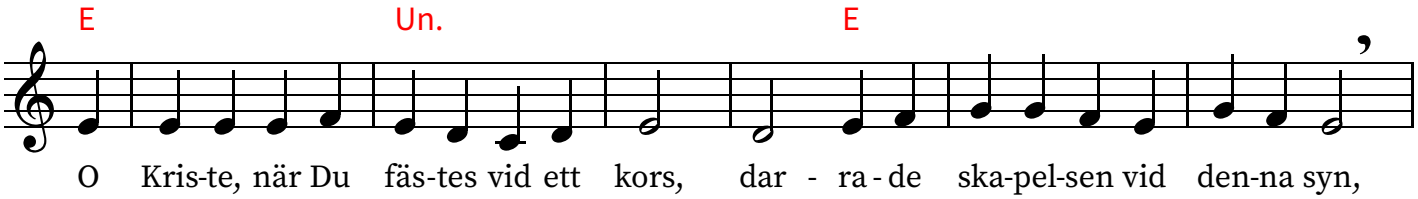
E
Un.
E
O Kris-te, när Du fäs-tes vid ett kors, dar - ra - de ska-pel-sen vid den-na syn,

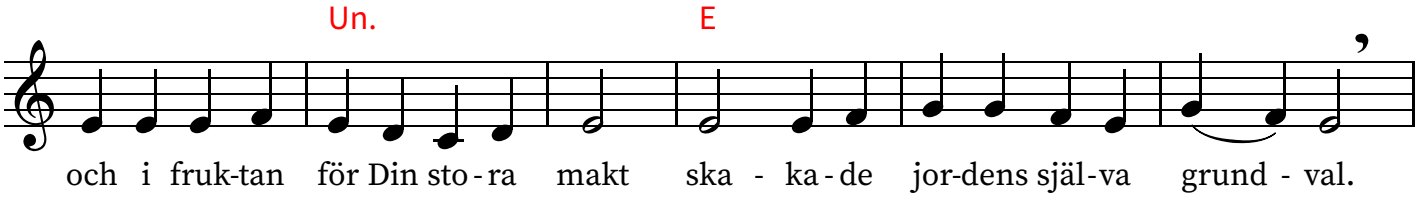
Un.
E
och i fruk-tan för Din sto - ra makt ska - ka - de jor-dens själ-va grund - val.

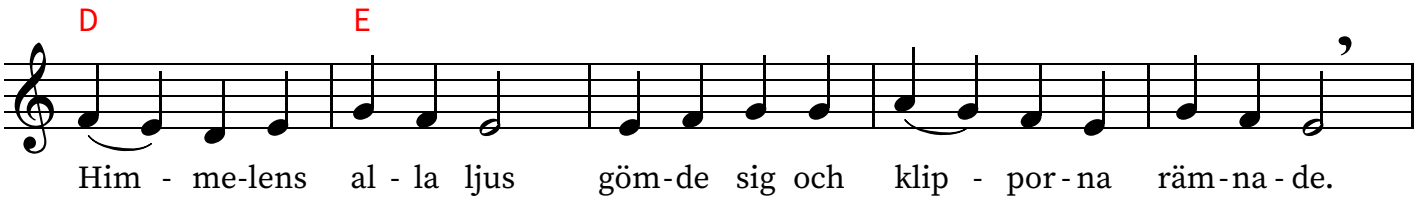
D
E
Him - me-lens al - la ljus göm - de sig och klip - por - na räm - na - de.

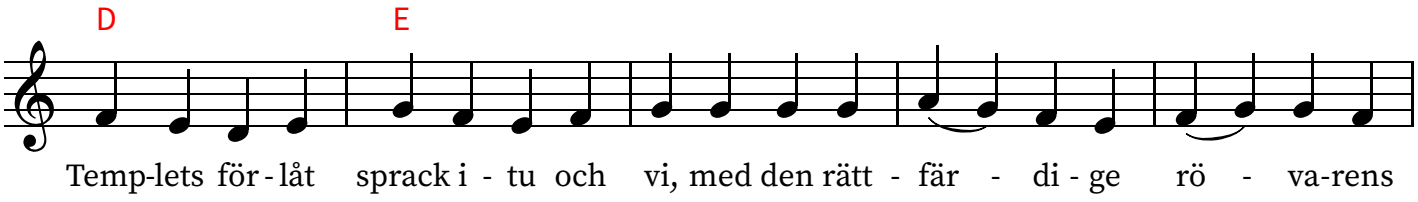
D
E
Temp-lets för - låt sprack i - tu och vi, med den rätt - fär - di - ge rö - va-rens

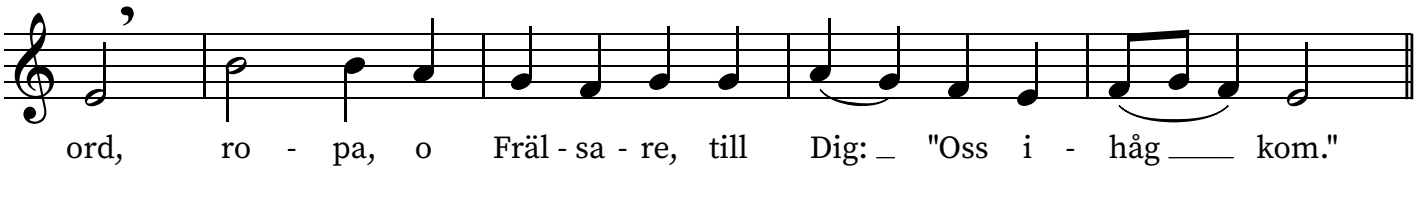
ord, ro - pa, o Fräl - sa - re, till Dig: "Oss i - håg kom."

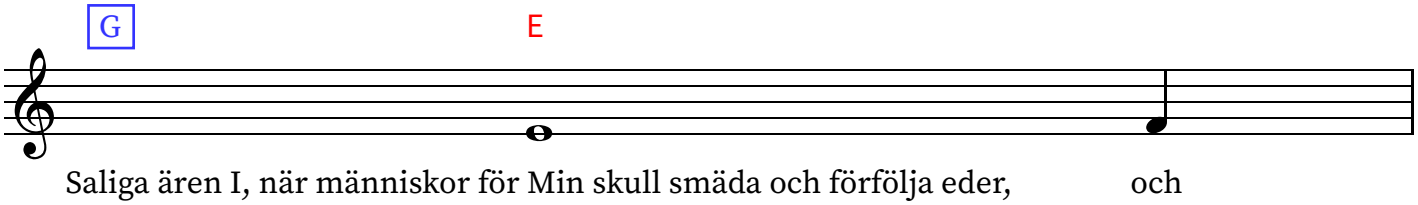
G
E
Saliga ären I, när människor för Min skull smäda och förfölja eder, och

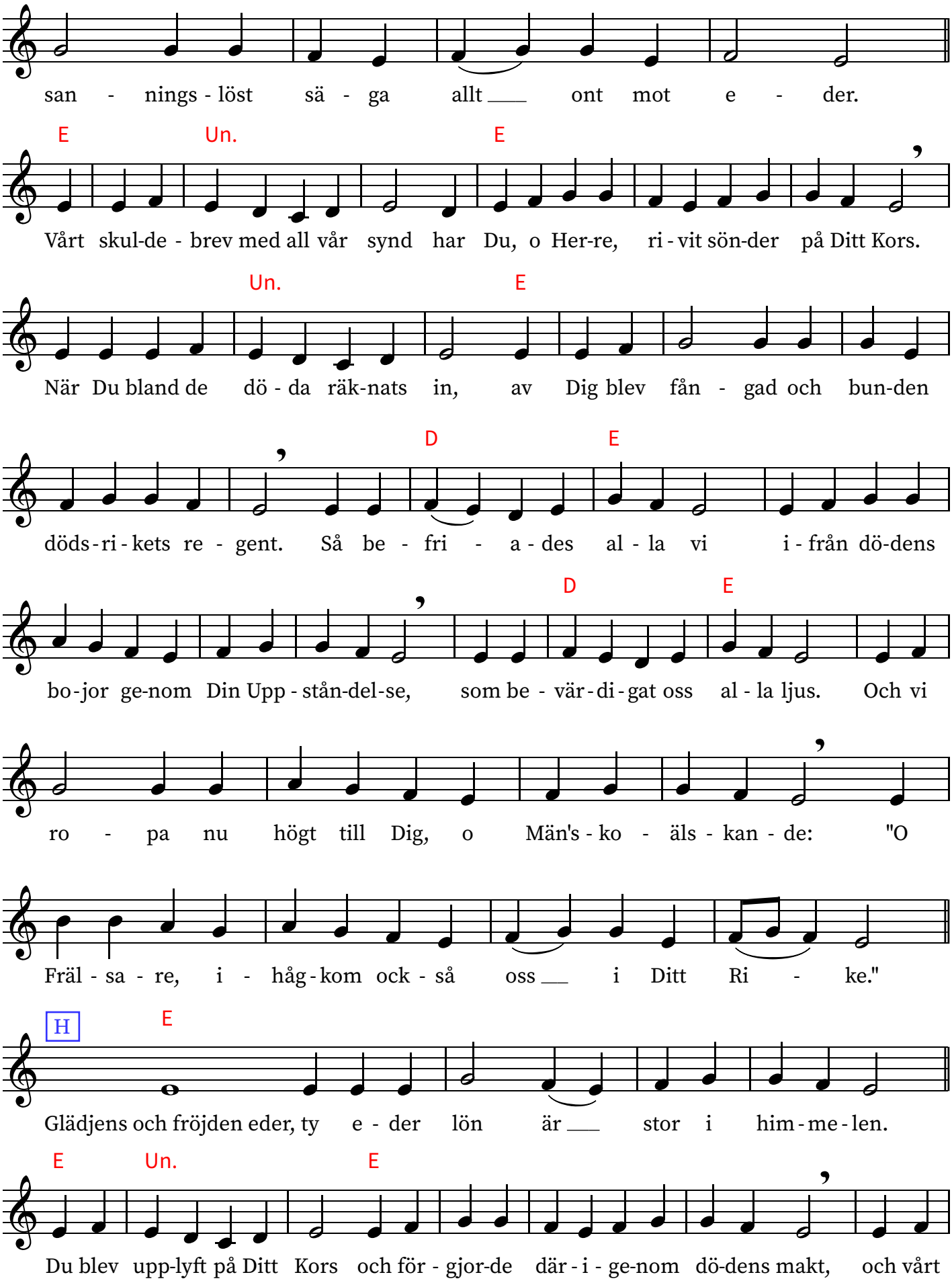
san - nings - löst sä - ga allt ___ ont mot e - der.
E Un. E
Vårt skul-de - brev med all vår synd har Du, o Her-re, ri - vit sön-der på Ditt Kors.
Un. E
När Du bland de dö - da räk-nats in, av Dig blev fån - gad och bun-den
D E
döds - ri - kets re - gent. Så be - fri - a - des al - la vi i - från dö-dens
D E
bo - jor ge-nom Din Upp - stån-del-se, som be - vär - di - gat oss al - la ljus. Och vi
ro - pa nu högt till Dig, o Män's - ko - äls - kan - de: "O
Fräl - sa - re, i - håg - kom ock - så oss ___ i Ditt Ri - ke."
H E
Glädjens och fröjden eder, ty e - der lön är ___ stor i him - me - len.
E Un. E
Du blev upp-lyft på Ditt Kors och för - gjor-de där - i - ge-nom dö-dens makt, och vårt

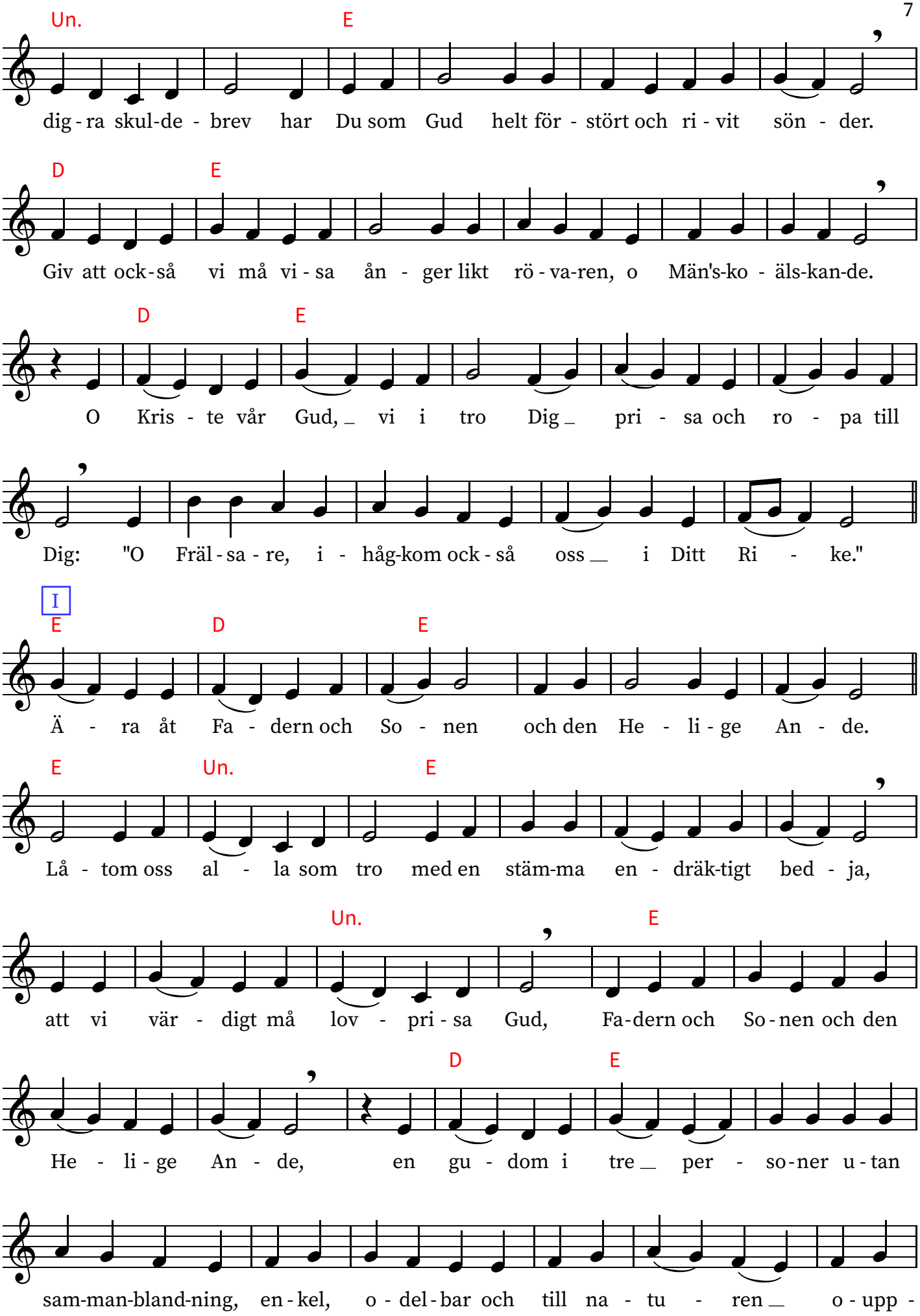
Un. E
dig - ra skul-de - brev har Du som Gud helt för - stört och ri - vit sön - der.
D E
Giv att ock - så vi må vi - sa ån - ger likt rö - va-ren, o Män's-ko - äls-kan-de.
D E
O Kris - te vår Gud, vi i tro Dig pri - sa och ro - pa till
Dig: "O Fräl - sa - re, i - håg-kom ock - så oss i Ditt Ri - ke."
I
E D E
Ä - ra åt Fa - dern och So - nen och den He - li - ge An - de.
E Un. E
Lå - tom oss al - la som tro med en stäm-ma en - dräk-tigt bed - ja,
Un. E
att vi vär - digt må lov - pri - sa Gud, Fa-dern och So - nen och den
D E
He - li - ge An - de, en gu - dom i tre per - so-ner u - tan
sam-man-bland-ning, en - kel, o - del - bar och till na - tu - ren o - upp -

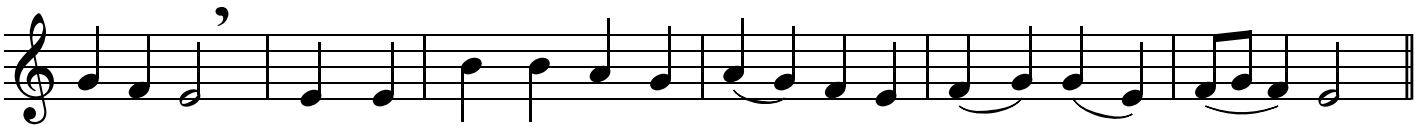

nå - e - lig; Den, som frälst oss från det e - vi - ga straf - fets _ lå - gor.

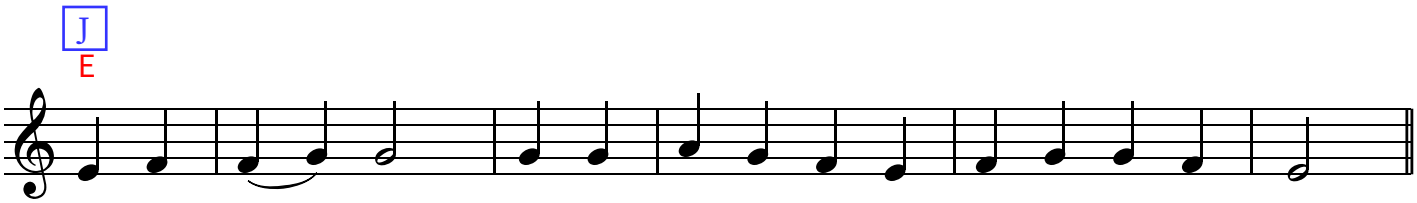

Nu och all - tid och i e - vig - he - ters e - vig - het. A - men.

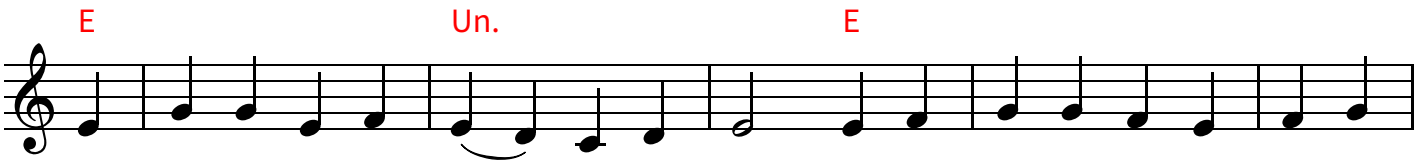

O Kris - te, vi fram - bä - ra till Dig fö - re - bed-jers-kan, den san - na

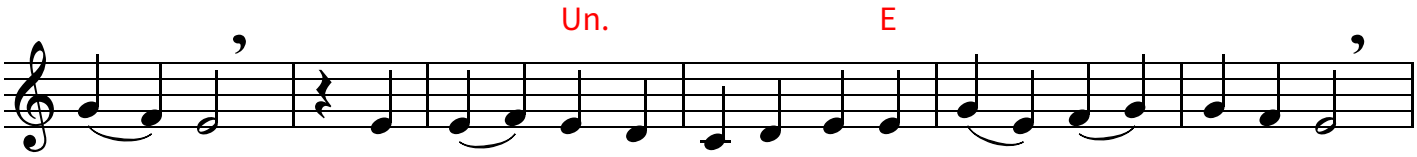

Jung - frun, Din Mo - der, som u - tan man i köt - tet __ föd - de Dig,

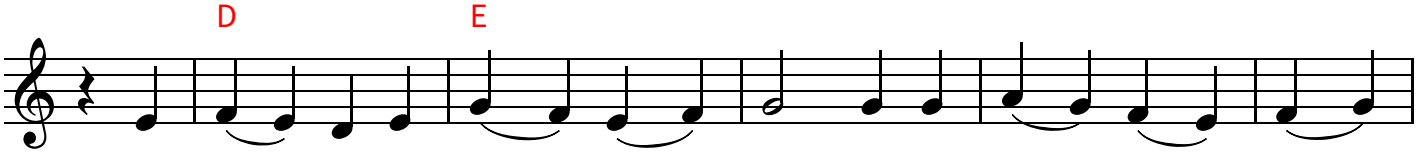

och ef - ter sin barns - börd _ o - rörd för - blev _ som _ sann _

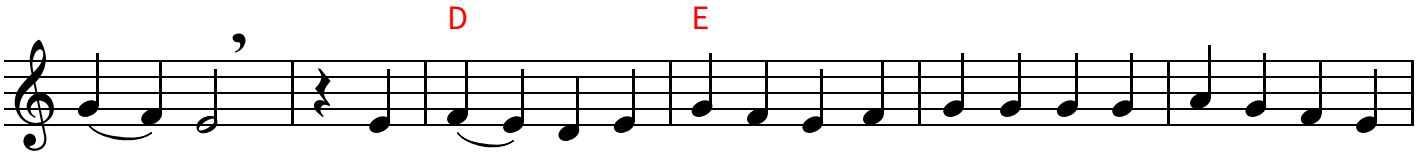

Jung - fru. O Mäs - ta - re, rik i nåd, giv syn-der-nas för - lå - tel - se till

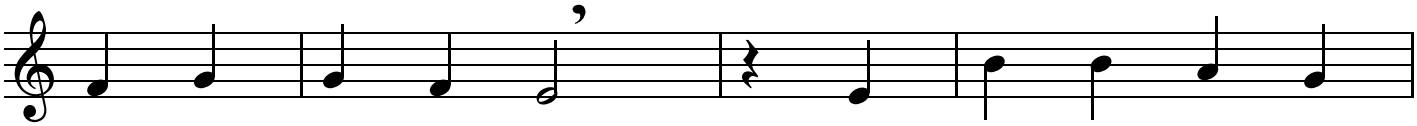

dem som ro - pa högt: "O Fräl - sa - re, i -

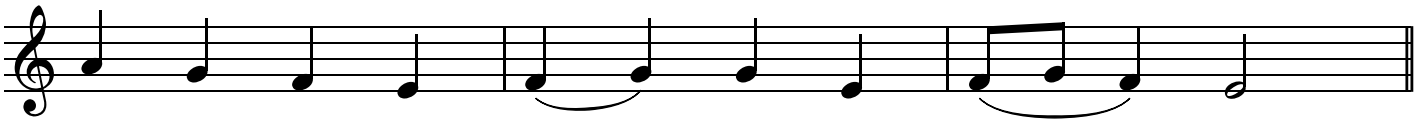

håg - kom ock - så oss ____ i Ditt Ri - - ke."

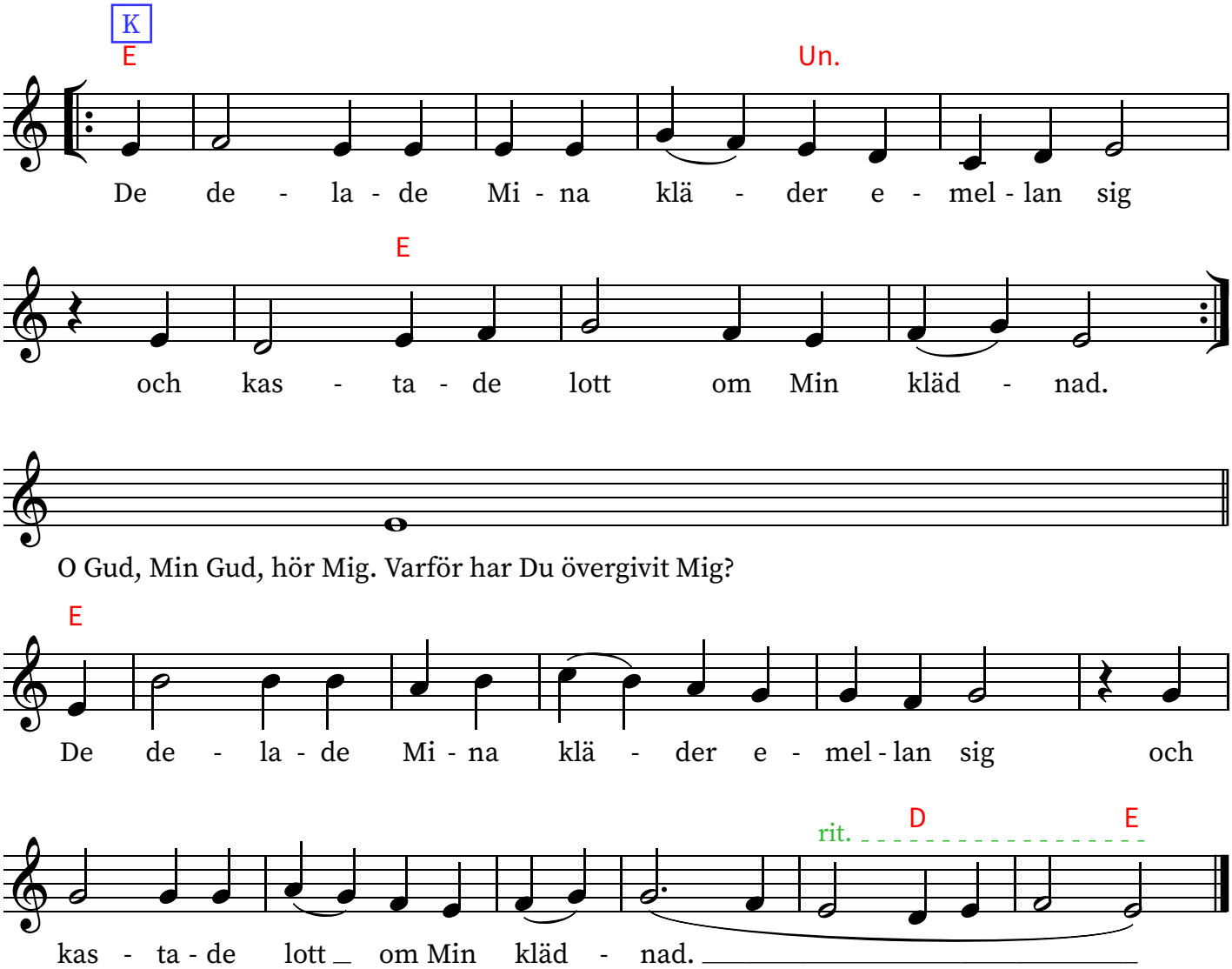
K
E
Un.
De de - la - de Mi - na klä - der e - mel - lan sig
E
och kas - ta - de lott om Min kläd - nad.
O Gud, Min Gud, hör Mig. Varför har Du övergivit Mig?
E
De de - la - de Mi - na klä - der e - mel - lan sig och
rit.
D
E
kas - ta - de lott om Min kläd - nad.

Femte odet ur Tresångskanon

Sjunges vid Stora Fredagens Morgongudstjänst

Andra plagala tonen

Allegro

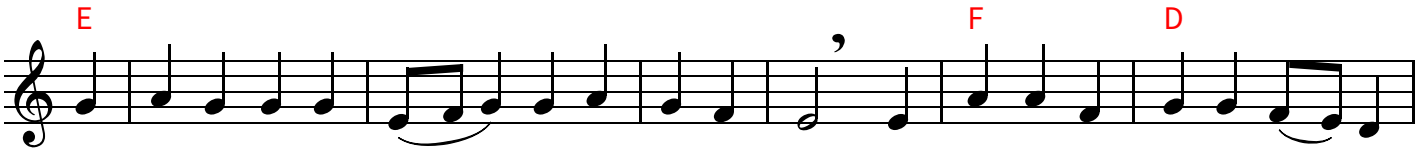

I gry-nin-gen jag sök - te Dig, o Guds Ord, som upp-gav Dig själv u - tan _ för -

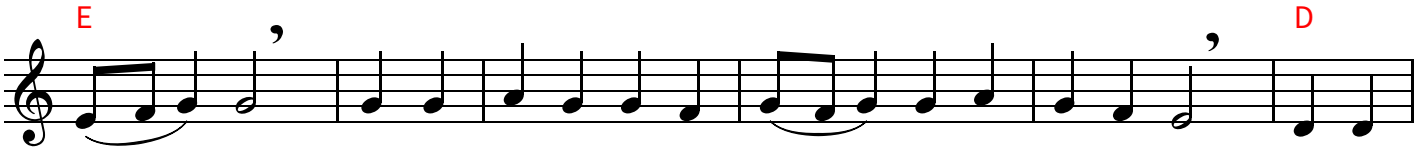

änd - ring och som tål - mo-digt ut - här - da - de Li - dan-det för oss

män - nis - kor som fal - - lit, o Her - re, i Din sto - ra barm -

här - tig - het. Giv mig Din frid, _ o Män's-ko - äls - kan - de.

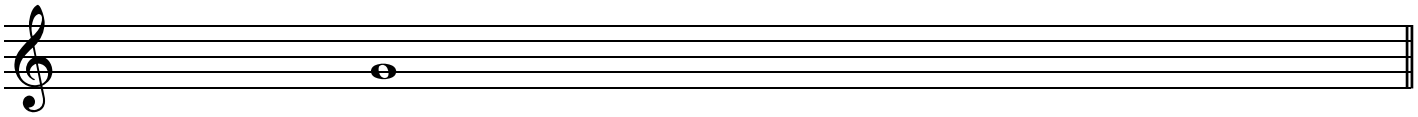

Ära åt Fadern och Sonen och den Helige Ande.

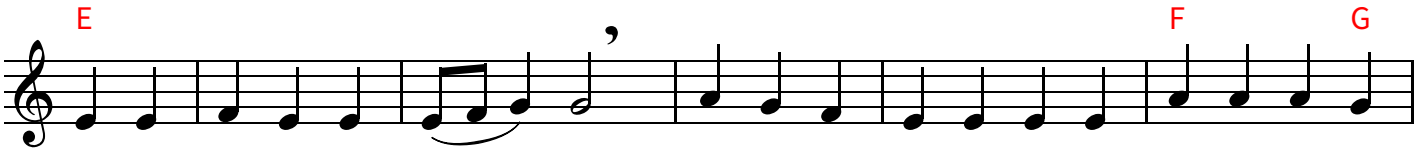

Di - na tjä - na - res föt - ter tvät - ta - des re - na och be - red-des att del -

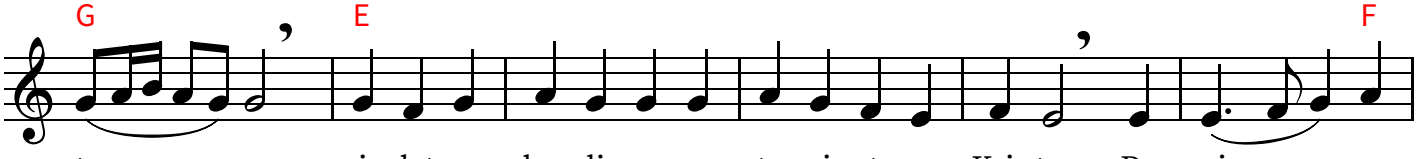

ta - ga i det gu - dom-li - ga mys - te - ri - et, o Kris-te. De gin - go

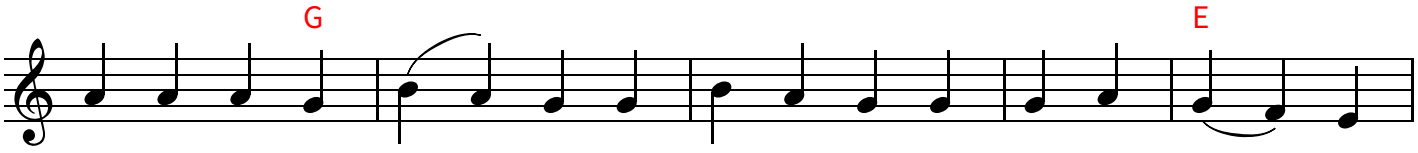

med Dig upp från Si - on till Ol - je - ber - get un - der stän - dig

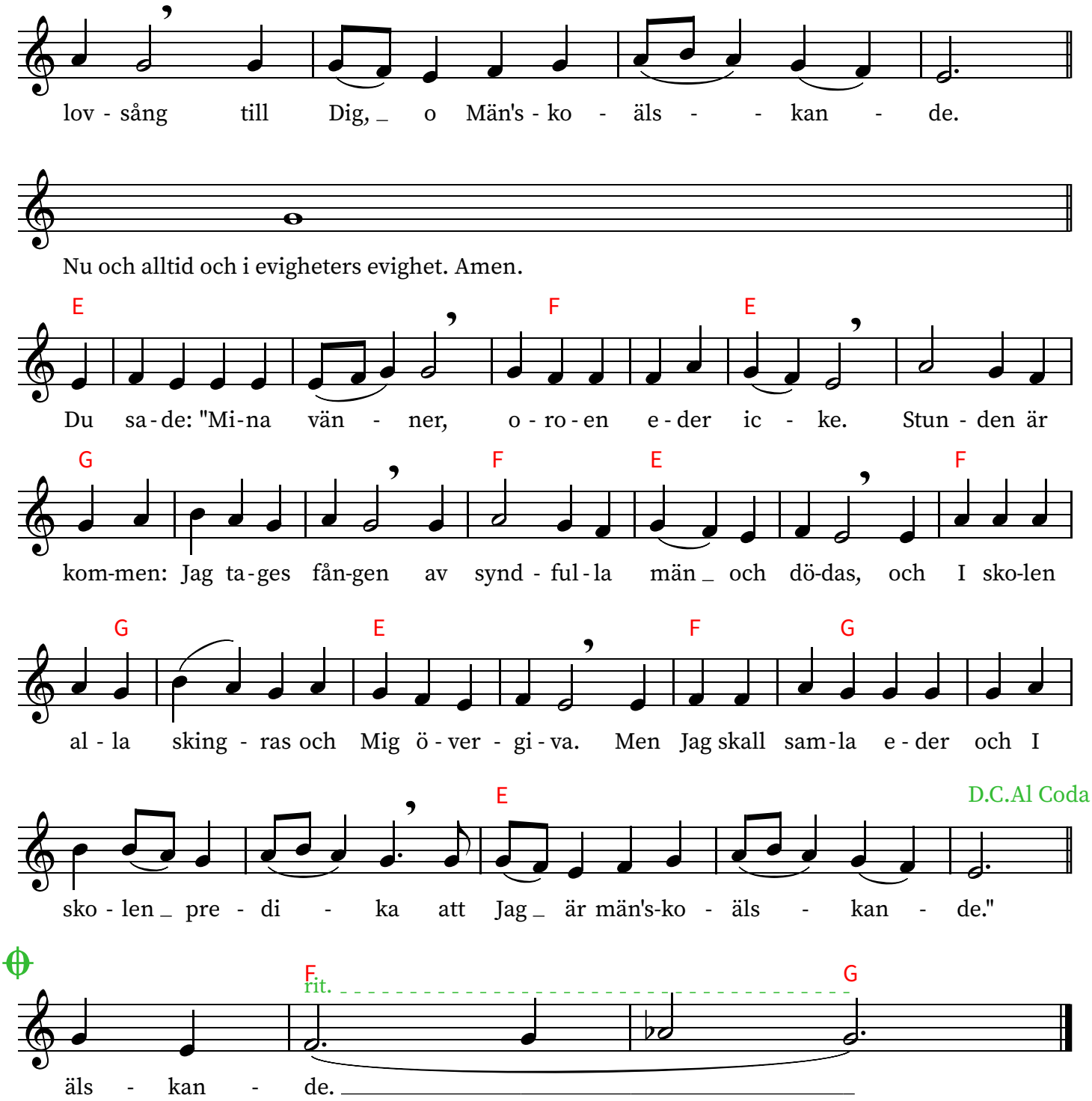
lov - sång till Dig, o Män's - ko - äls - kan - de.
Nu och alltid och i evigheters evighet. Amen.
E F E
Du sa - de: "Mi - na vän - ner, o - ro - en e - der ic - ke. Stun - den är
G F E F
kom-men: Jag ta - ges fån-gen av synd - ful - la män och dö-das, och I sko-len
G E F G
al - la sking - ras och Mig ö - ver - gi - va. Men Jag skall sam - la e - der och I
E D.C.Al Coda
sko - len pre - di - ka att Jag är män's-ko - äls - kan - de."
F rit. G
äls - kan - de.

Åttonde odet ur Tresångskanon

Sjunges vid Stora Fredagens Morgongudstjänst

Andra plagala tonen

Allegro

E F G F

Her-rens he - li - ga yng - lin-gar dre-vo gyc - kel med de o - trog - nas

E F G

av - gu - dar. Men det lag - lö - sa Sto - ra Rå - det ra - sa - de för -

E F G

gä - ves och smid-de rän-ker mot Kris-tus med av - sik-ten att dö - da Den, som

F E F G

hål - ler allt liv i sin hand. All ska - pel - se väl -

D E To Coda

sig - nar och ä - rar Ho - nom för e - vigt.

E G

"Gnug-ga söm-nen ur ed - ra ö - gon", o Kris - te, sa - de Du till

E F G

lär - jun-gar-na. "Va - ken och bed-jen, att I ej må in - le - das i

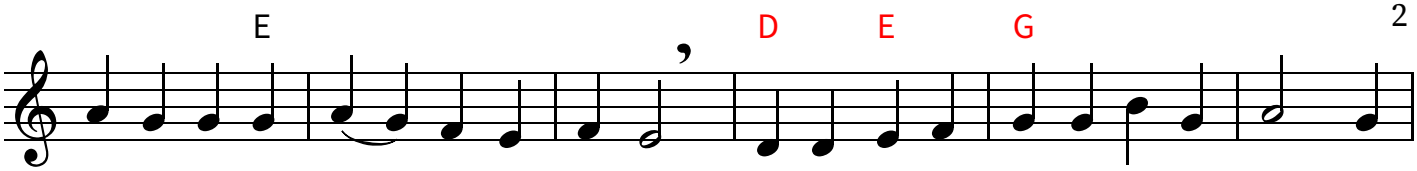
E D E G
fres-tel-se, i syn - ner-het Si-mon, ty den star-ke prö-vas all-ra hår - dast.

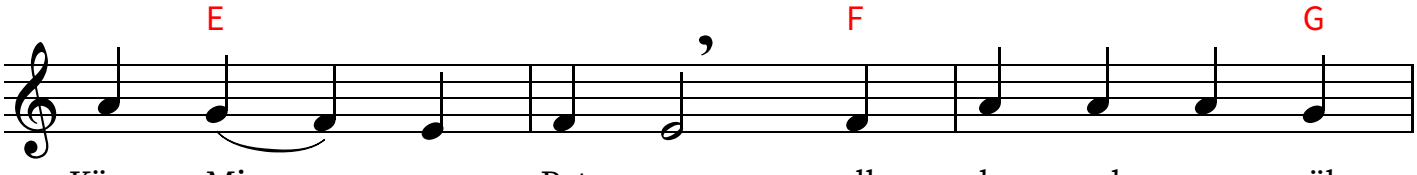
E F G
Känn Mig, o Pet - rus; all ska - pel - se väl -

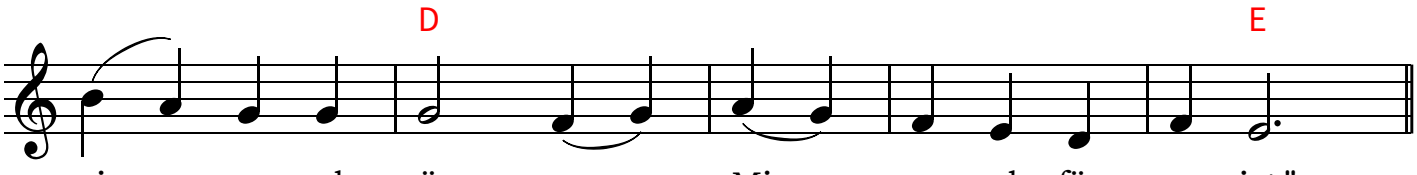
D E
sig - nar och ä - rar Mig nu och för e - vigt."

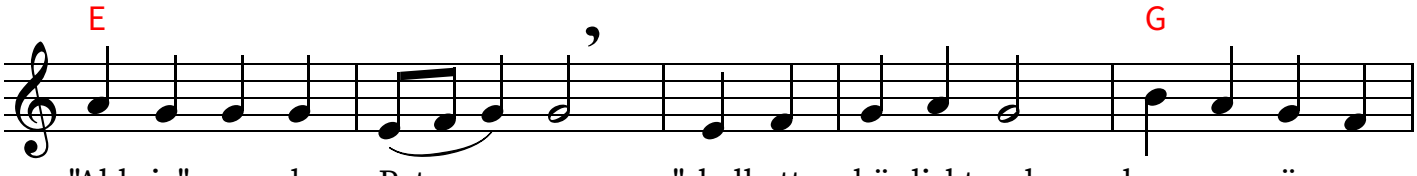
E G
"Ald-rig", sa - de Pet - rus, "skall ett hä-diskt ord kom-ma ö - ver

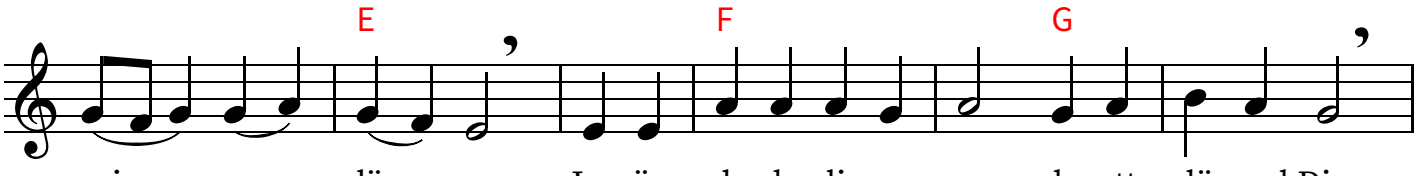
E F G
mi - na läp - par. Jag är gla-de - li-gen re - do att dö med Dig,

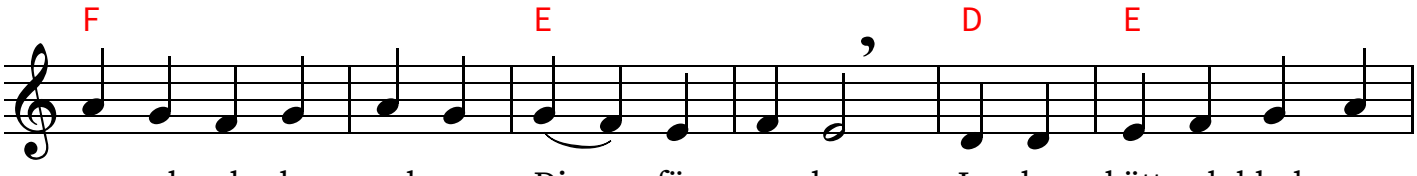
F E D E
om ock al - la and-ra Dig för - ne - ka. Ic - ke kött och blod, men

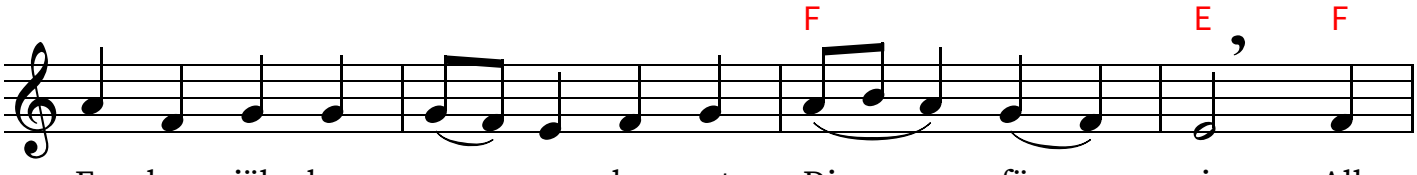
F E F
Fa - dern själv har up - pen - ba - rat Dig för mig. All

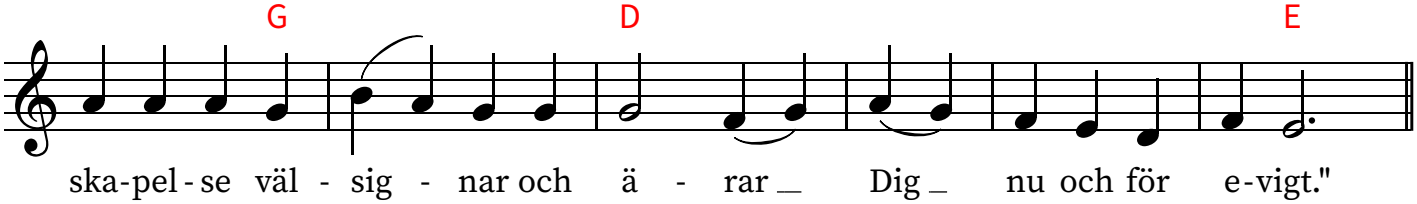
G D E
ska-pel-se väl - sig - nar och ä - rar Dig nu och för e-vigt."

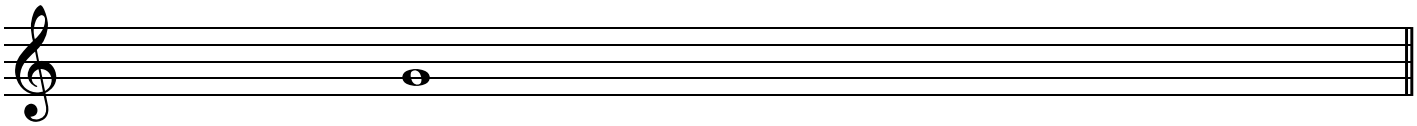

Ära åt Fadern och Sonen och den Helige Ande.

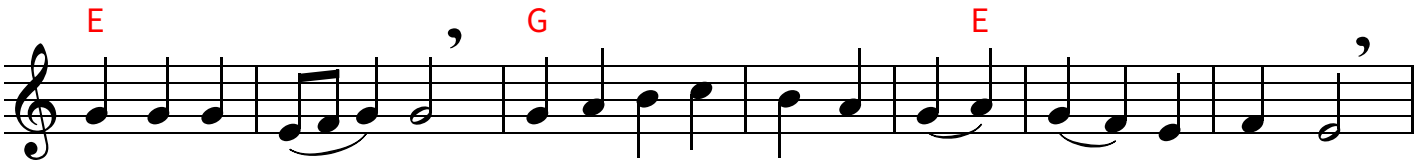

"Du har ej in - sett dju-pet av gu - dom-lig vis - het _ och kun-skap,

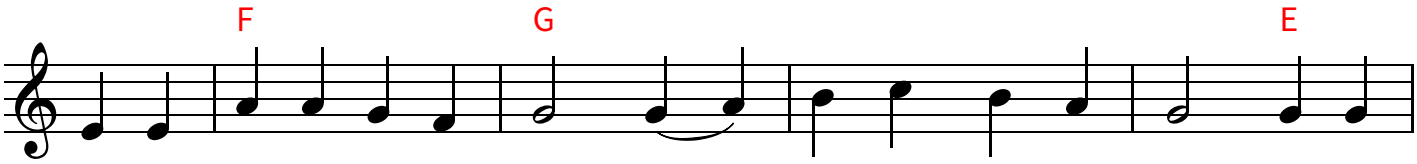

el - ler in - sett Mi - na dom - sluts _ av-grunds-djup, Min vän", sa - de

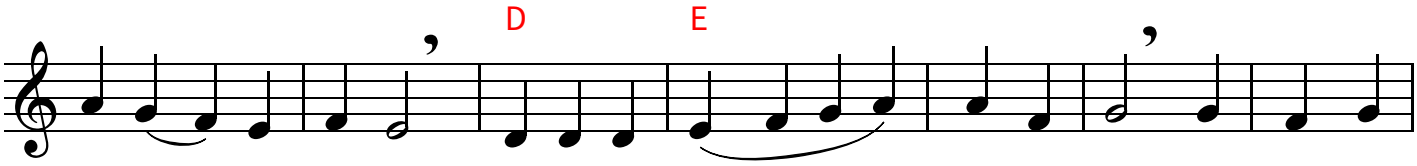

He - ren _ till Pet-rus. "Då du är kött, _____ skräv-la ej; du skall Mig

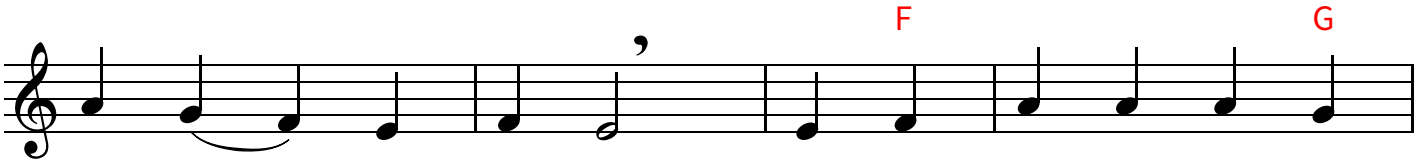

tre - falt ___ för - ne - ka, som all ska - pel - se väl -

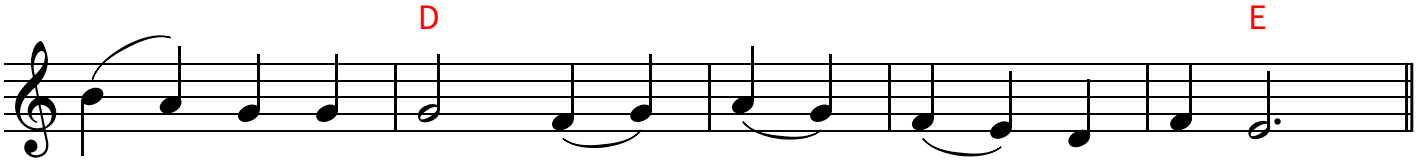

sig - nar och ä - rar ___ nu ___ och __ för e - vigt."

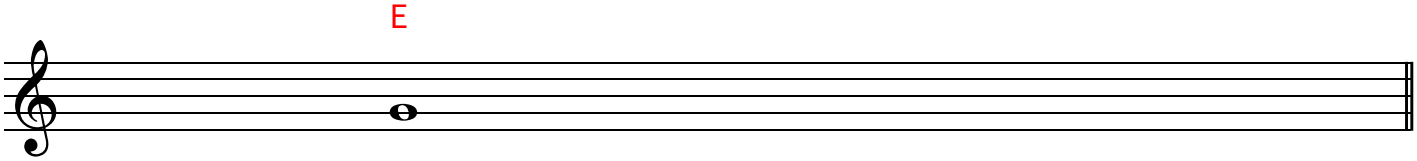

Nu och alltid och i evigheters evighet. Amen.

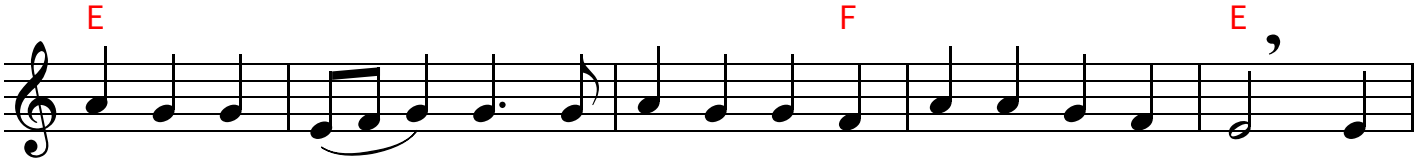

"Du pro - tes - te - rar, men du skall bli - va var - se Mi - na ord. En

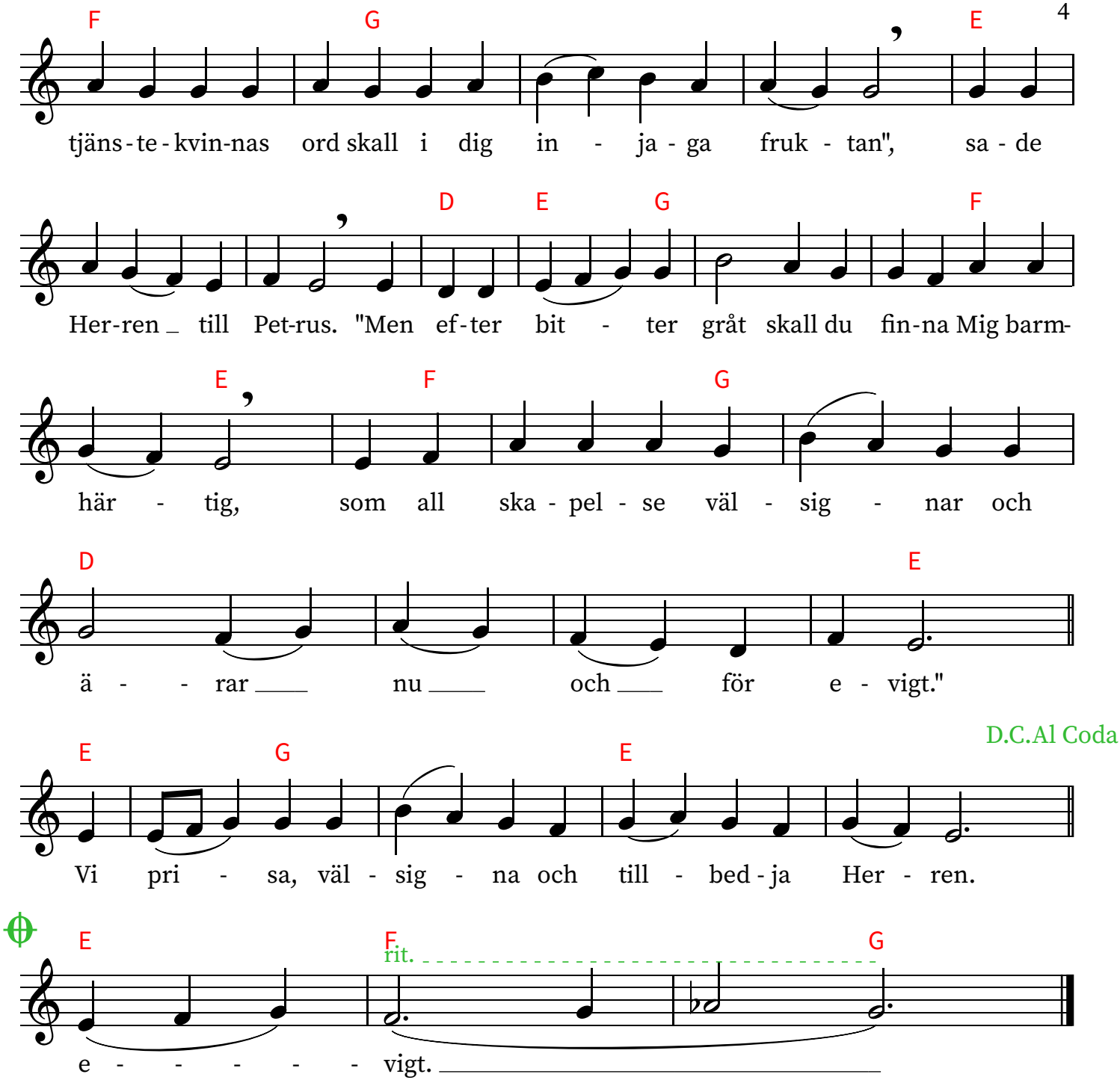
F G E
tjäns-te-kvin-nas ord skall i dig in - ja - ga fruk - tan", sa - de
D E G F
Her-ren till Pet-rus. "Men ef-ter bit - ter gråt skall du fin-na Mig barm-
E F G
här - tig, som all ska - pel - se väl - sig - nar och
D E
ä - - rar nu och för e - vigt."
D.C.Al Coda
E G E
Vi pri - sa, väl - sig - na och till - bed-ja Her - ren.
E F G
rit.
e - - - - - vigt.

Nionde odet ur Tresångskanon

Sjunges vid Stora Fredagens Morgongudstjänst

Andra plagala tonen

Allegro

E D E F G

Ä - ro - ri - ka - re än Ke - ru - bim och u - tan jäm - fö - rel - se mer

E F G F

pri - sad än Se - ra - fim, du som u - tan att för - tä - ras föd - de Gud,

E D E

Or - - det; du som är _____ The - o -

To Coda

to - - kos, _ högt vi Dig lov - - - pri - - sa.

E D E F G

Den guds-ha - tan - de ho - pen _ av on - da män, och de för - sam - la - de

F E F E

vil - li - ga med kallt blod mör-da Gud, för - de Dig, o Kris - te, i - väg som _ en

D E

brotts - ling. Du som ska - - - - - - pat _____

al - la ting, _ högt vi Dig lov - - - pri - - sa.

2021-05-05

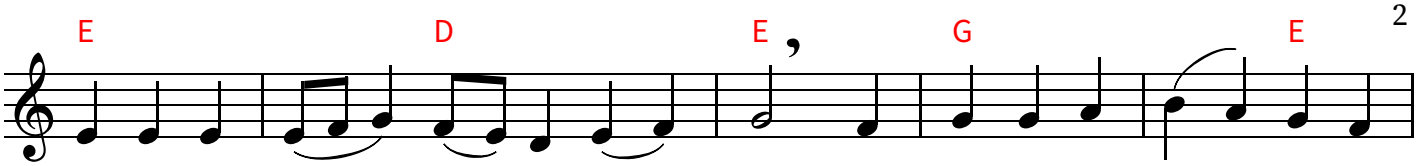

I La-gen o - kun - ni - ga __ män, som gagn-löst stu - de - rat Pro -

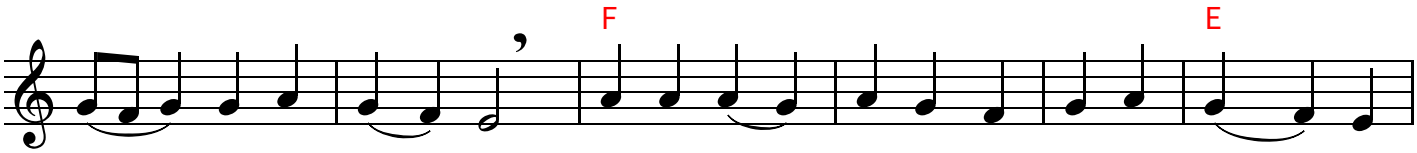

fe - ter-nas skrif - ter, led-de Dig _ u-tan skuld likt ett lamm _ till

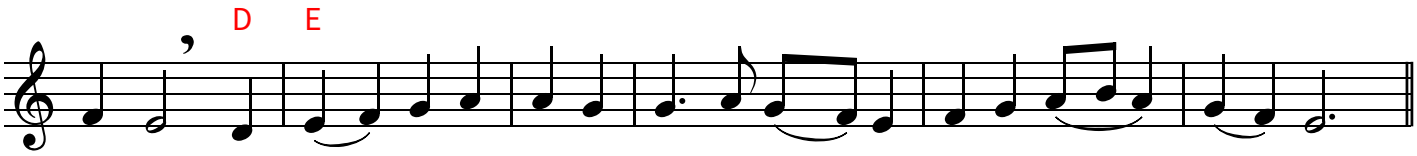

slak-ten; Du Mäs - ta-re ö-ver al - la ting, _högt vi Dig lov - pri - sa.

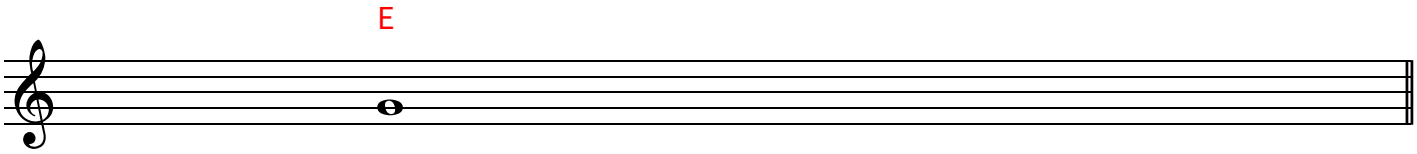

Ära åt Fadern och Sonen och den Helige Ande.

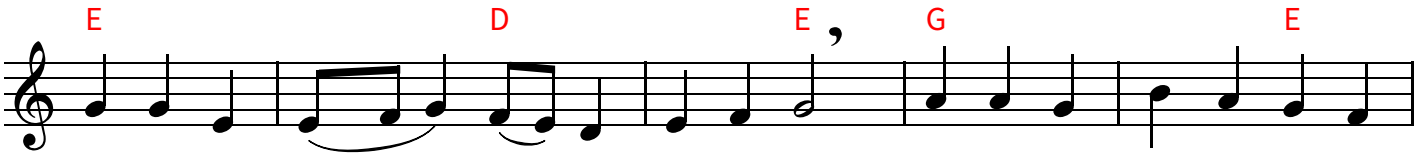

Präs-ter och skrift - lär - de i sitt nit, fyll-da av miss-unn-sam-het,

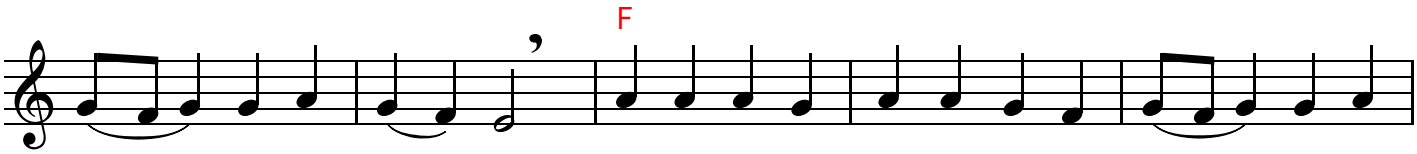

läm - na-de ö - ver för att dö-das Kris-tus, som är Liv ___ och Liv -

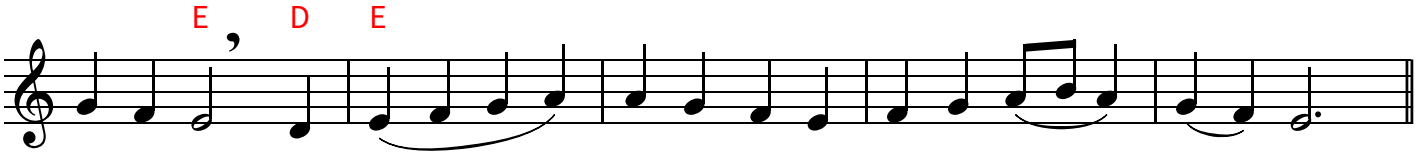

gi-va-re, till hed - - nin-gar; högt vi Ho-nom lov - pri - sa.

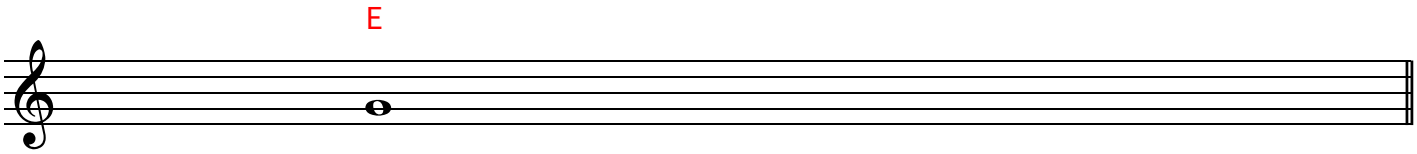

Nu och alltid och i evigheters evighet. Amen.

O Ko-nung, de om - rin - ga - de __ Dig likt hun-dar och slo-go Dig och

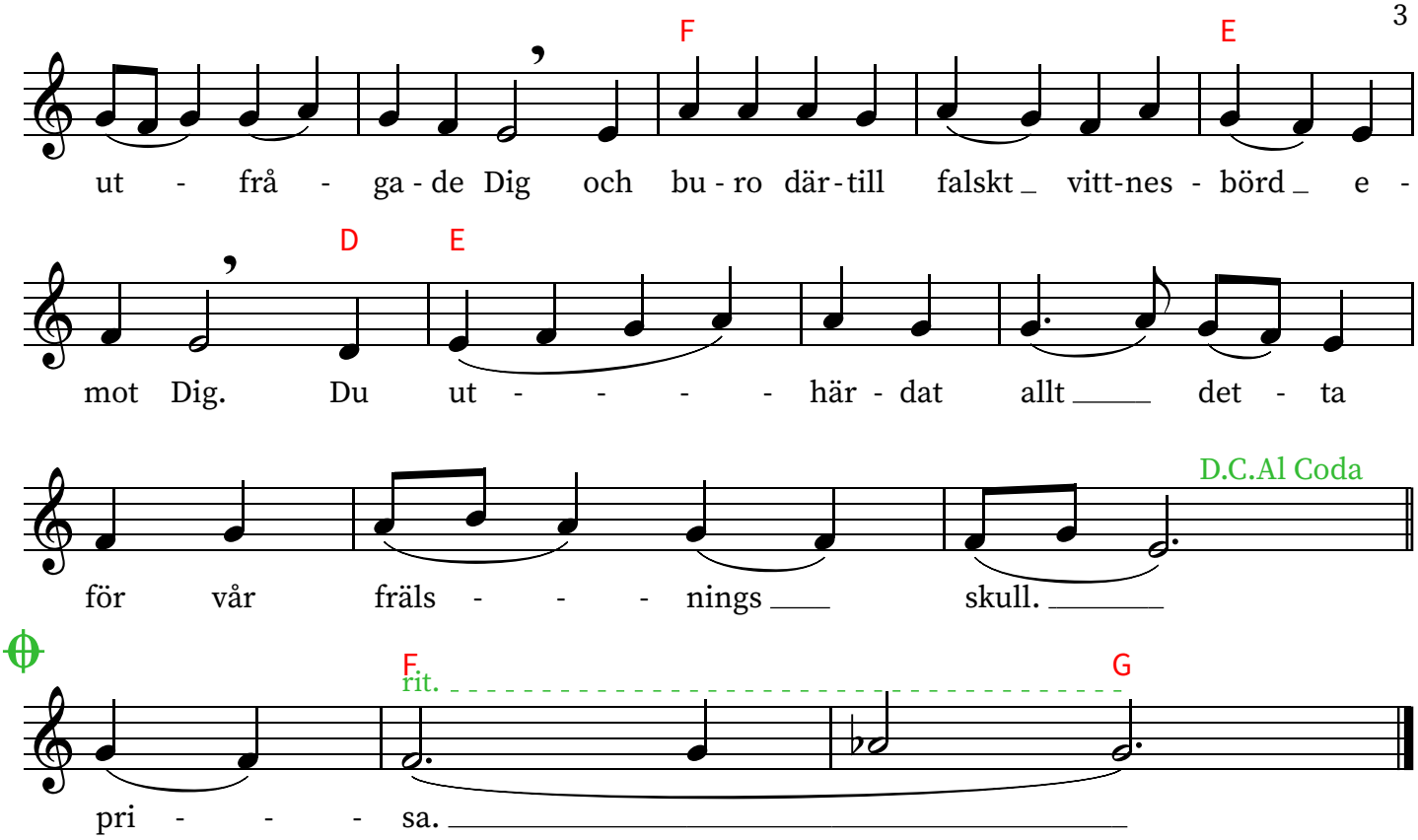
F
E
ut - frå - ga - de Dig och bu - ro där - till falskt _ vitt-nes - börd _ e -
D
E
mot Dig. Du ut - - - - här - dat allt ____ det - ta
D.C.Al Coda
för vår fräls - - - nings ___ skull. _____
F
rit.
G
pri - - - sa. _____

Exapostilarion vid Stora Fredagens morgongudstjänst

Tredje tonen

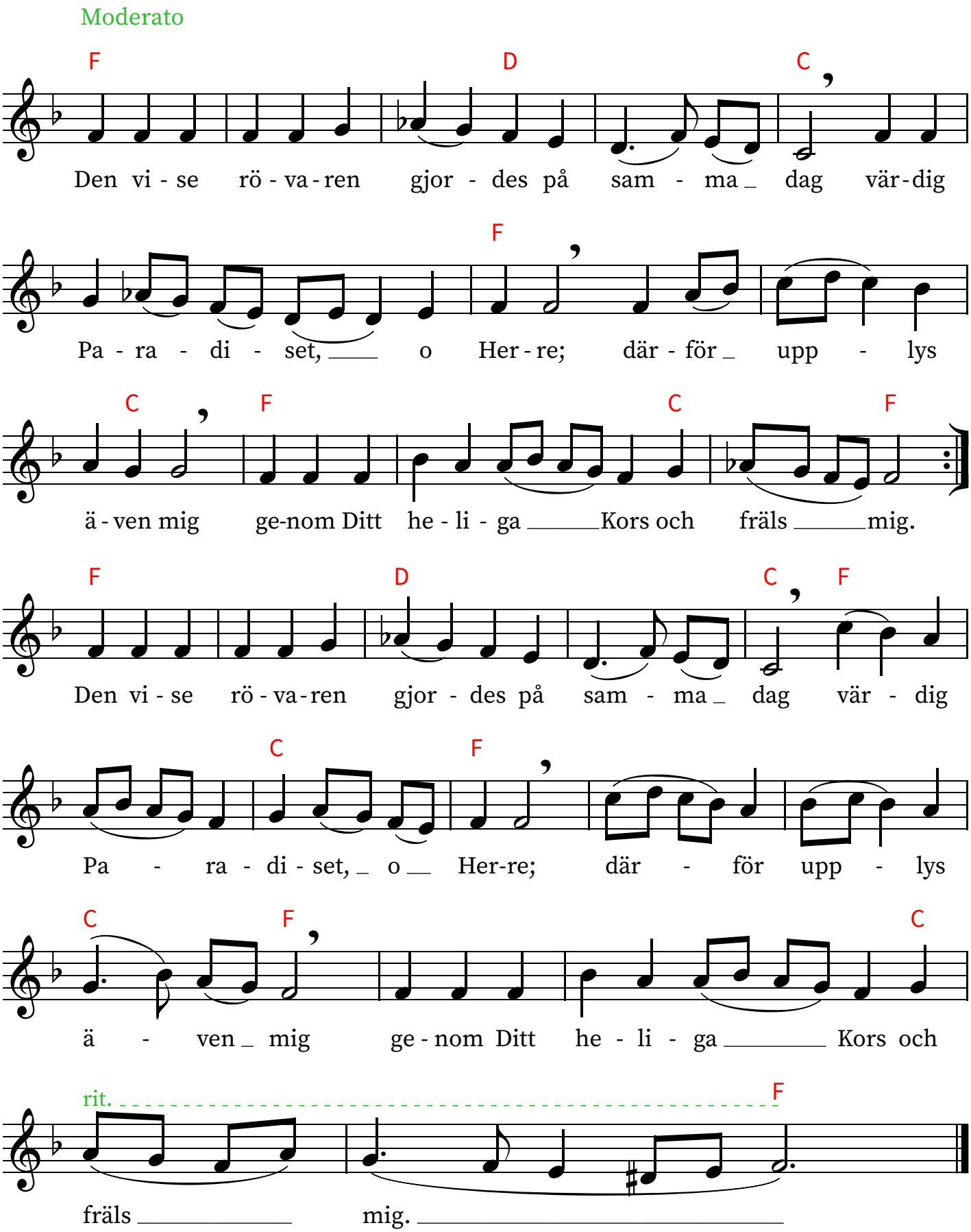

2019-04-25

Lovprisningarna vid Stora Fredagens morgongudstjänst

Tredje tonen

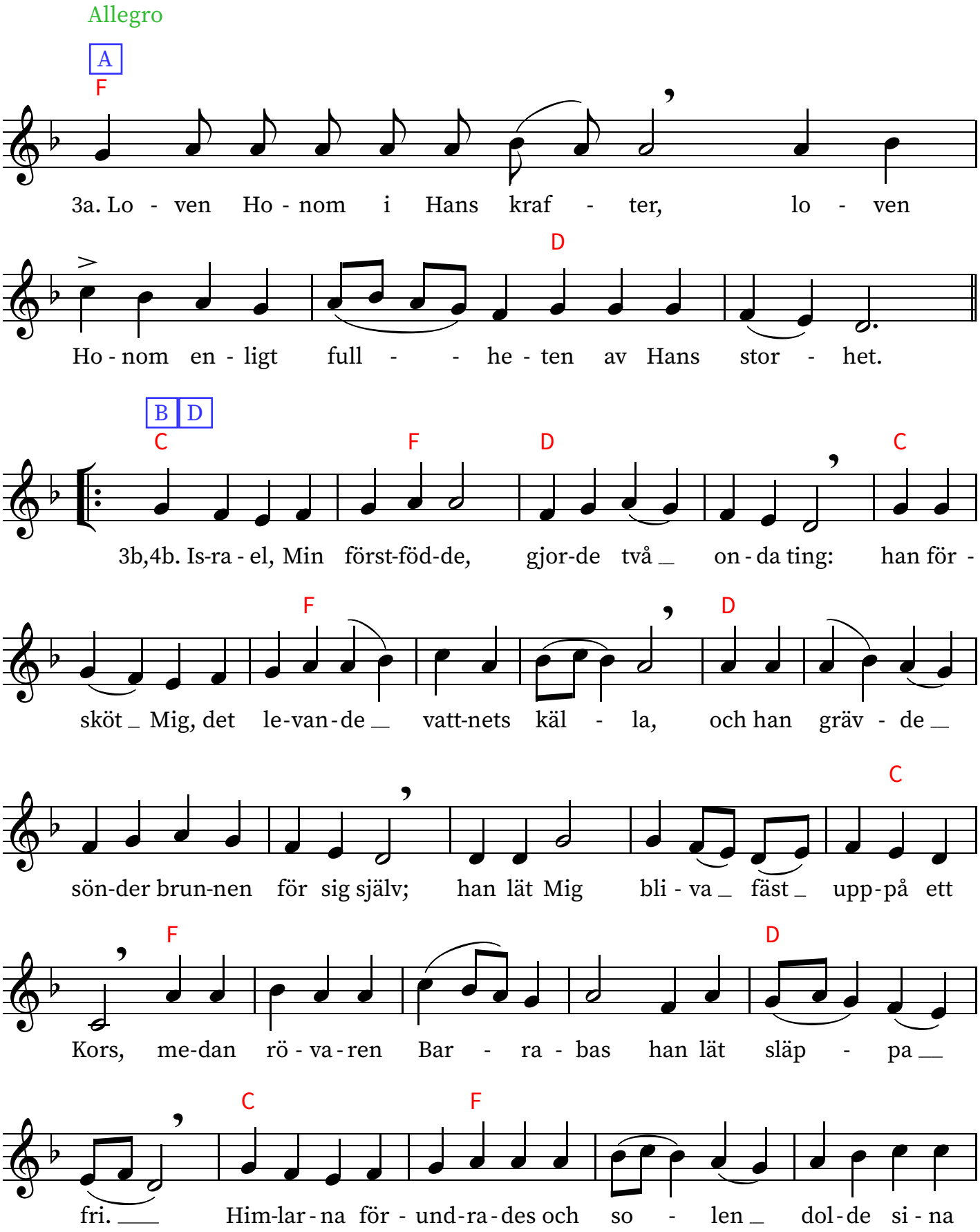

2020-12-10

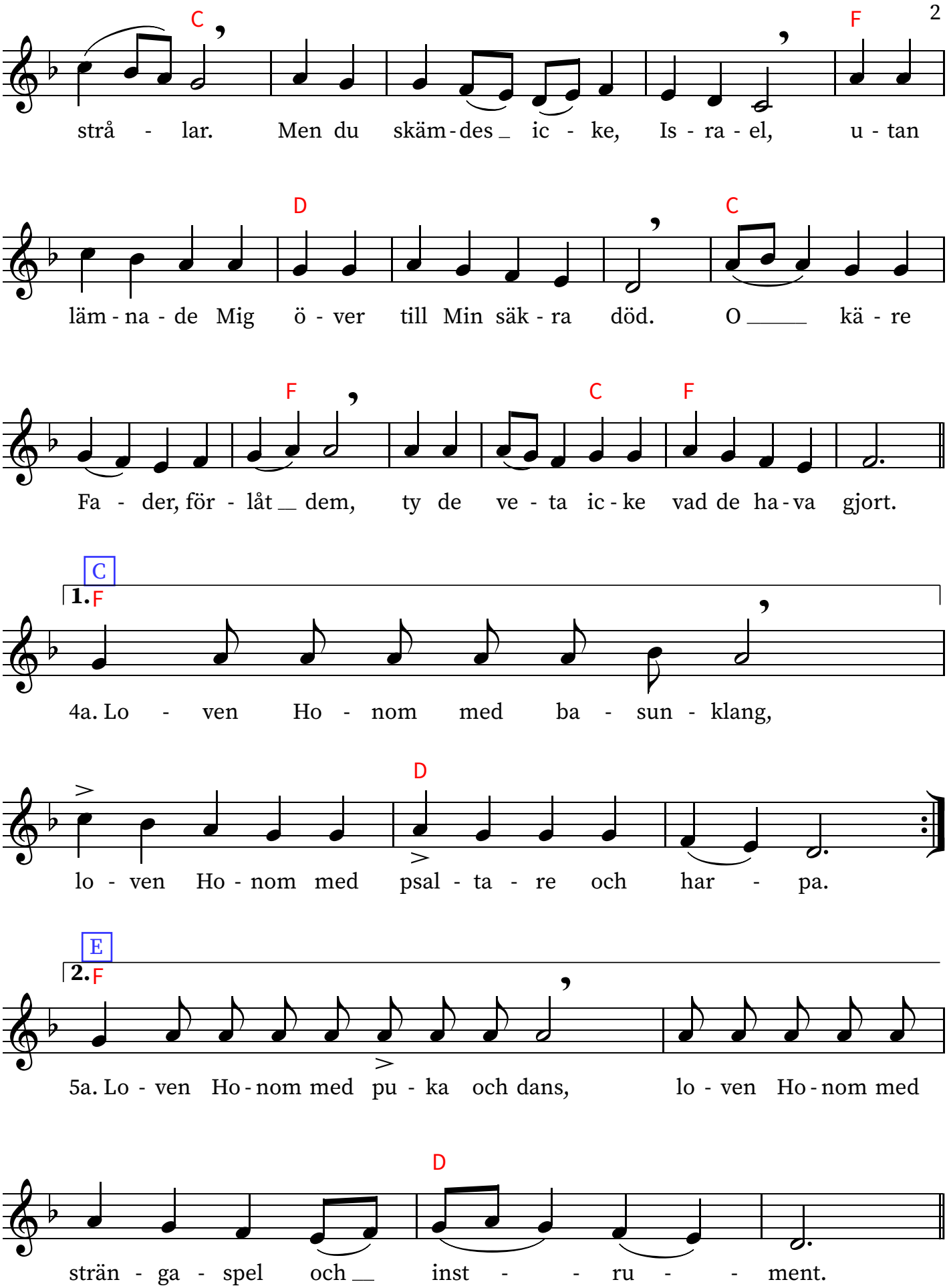
C F
strå - lar. Men du skäm - des _ ic - ke, Is - ra - el, u - tan
D C
läm - na - de Mig ö - ver till Min säk - ra död. O _____ kä - re
F C F
Fa - der, för - låt __ dem, ty de ve - ta ic - ke vad de ha - va gjort.
C
1. F
4a. Lo - ven Ho - nom med ba - sun - klang,
D
lo - ven Ho - nom med psal - ta - re och har - pa.
E
2. F
5a. Lo - ven Ho - nom med pu - ka och dans, lo - ven Ho - nom med
D
strän - ga - spel och __ inst - - ru - - ment.

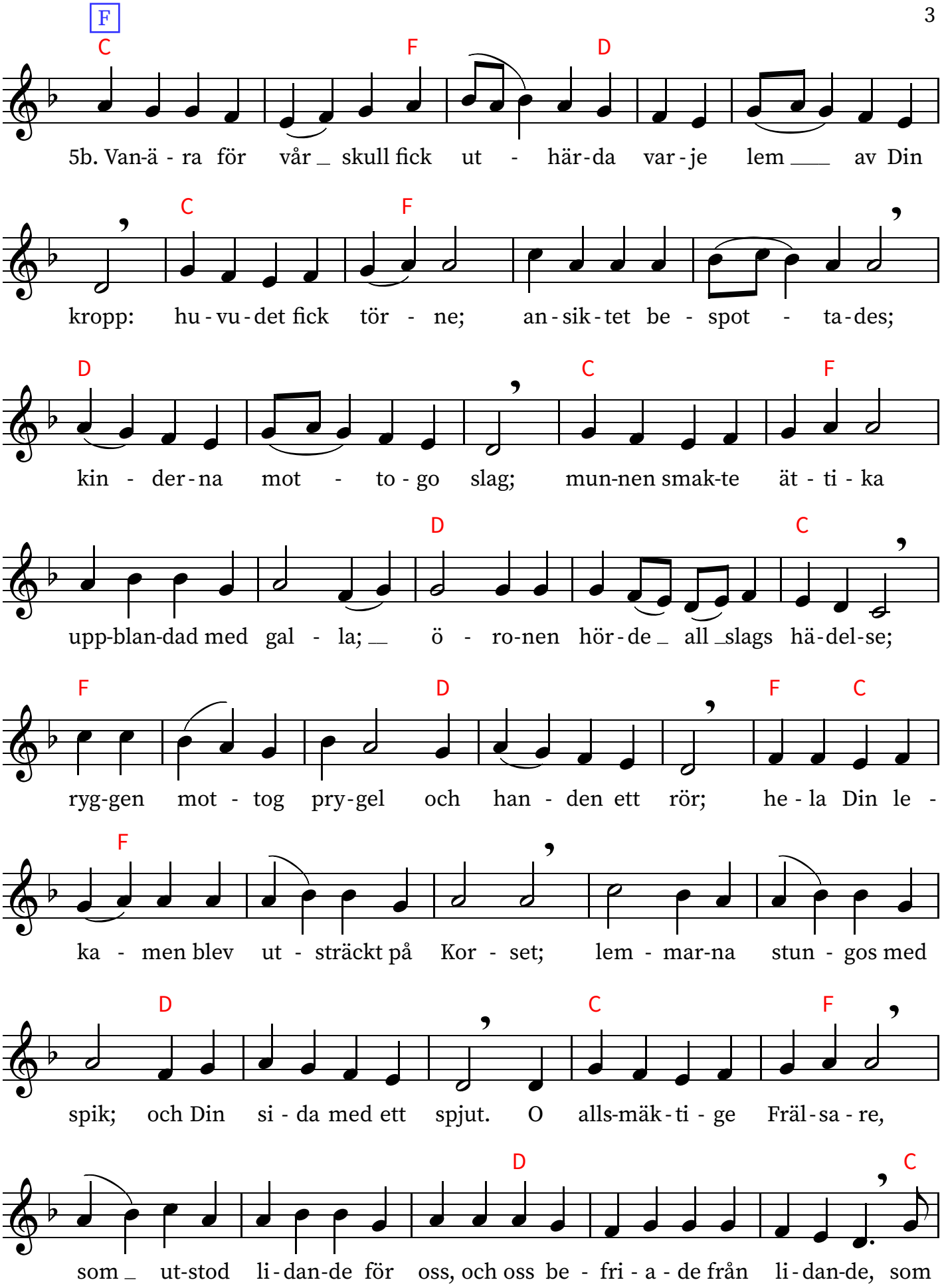
F
C F D
5b. Van-ä - ra för vår _ skull fick ut - här-da var-je lem ___ av Din
C F
kropp: hu-vu-det fick tör - ne; an-sik-tet be - spot - ta-des;
D C F
kin - der-na mot - to-go slag; mun-nen smak-te ät - ti - ka
D C
upp-blan-dad med gal - la; __ ö - ro-nen hör-de _ all _slags hä-del-se;
F D F C
ryg-gen mot - tog pry-gel och han - den ett rör; he-la Din le -
F
ka - men blev ut - sträckt på Kor - set; lem - mar-na stun - gos med
D C F
spik; och Din si - da med ett spjut. O alls-mäk-ti - ge Fräl-sa-re,
D C
som _ ut-stod li-dan-de för oss, och oss be - fri - a - de från li-dan-de, som

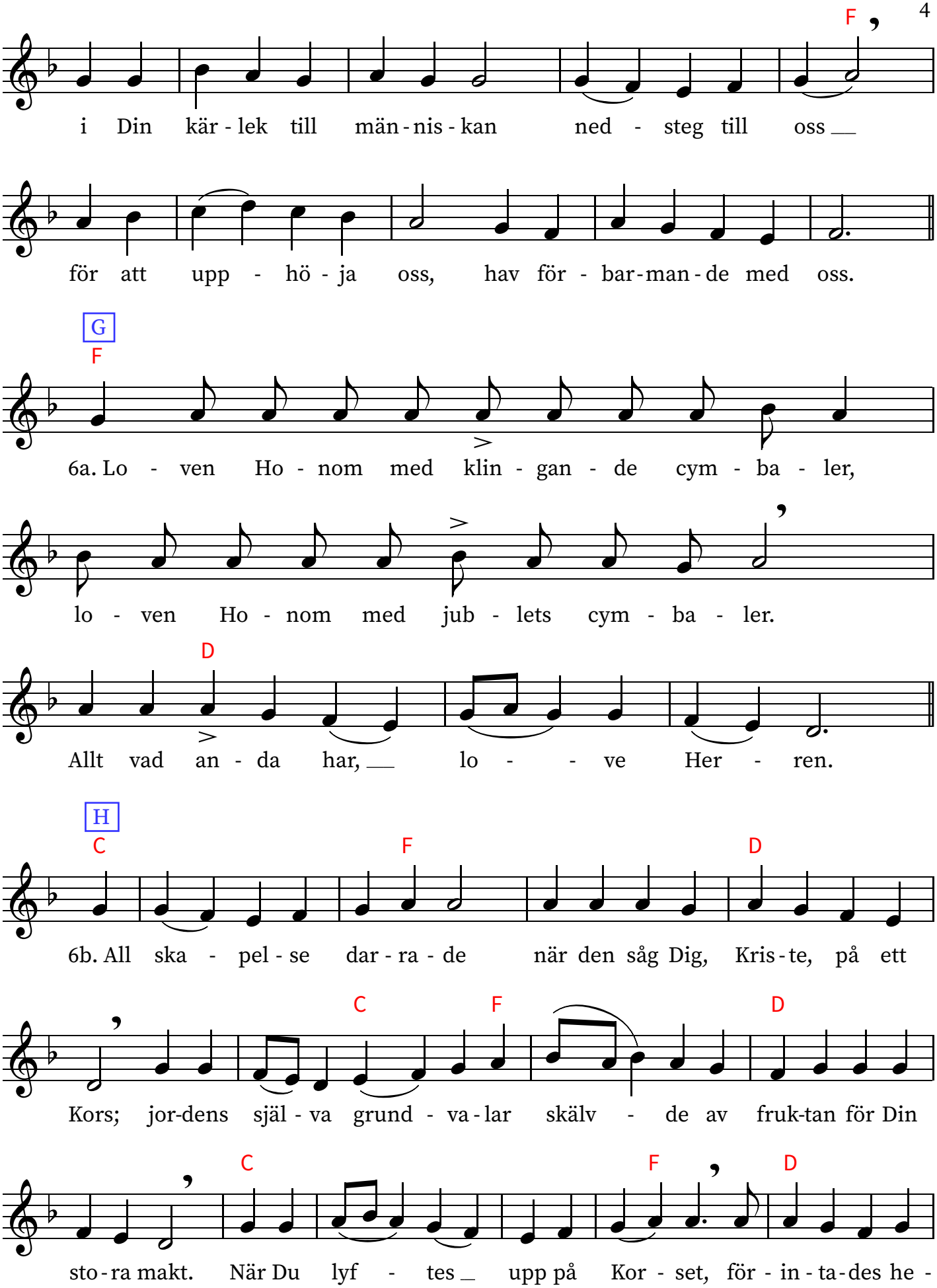
F
i Din kär - lek till män - nis - kan ned - steg till oss
för att upp - hö - ja oss, hav för - bar - man - de med oss.
G
F
6a. Lo - ven Ho - nom med klin - gan - de cym - ba - ler,
lo - ven Ho - nom med jub - lets cym - ba - ler.
D
Allt vad an - da har, lo - - ve Her - ren.
H
C
F
D
6b. All ska - pel - se dar - ra - de när den såg Dig, Kris - te, på ett
C
F
D
Kors; jor-dens själ - va grund - va - lar skälv - de av fruk-tan för Din
C
F
D
sto - ra makt. När Du lyf - tes upp på Kor - set, för - in - ta - des he -

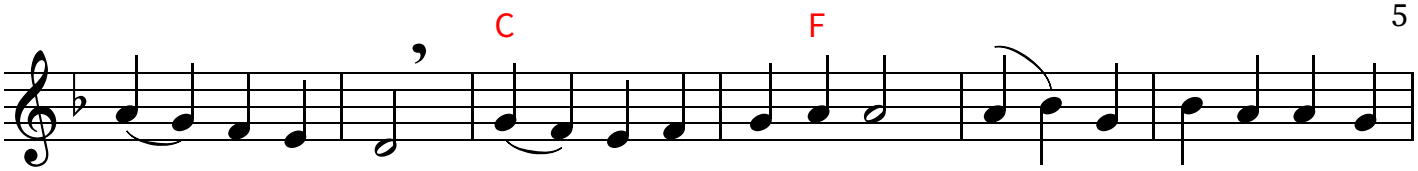

bré - er-nas folk, för - lå-ten räm-na-de, gra - var öpp-na-des och

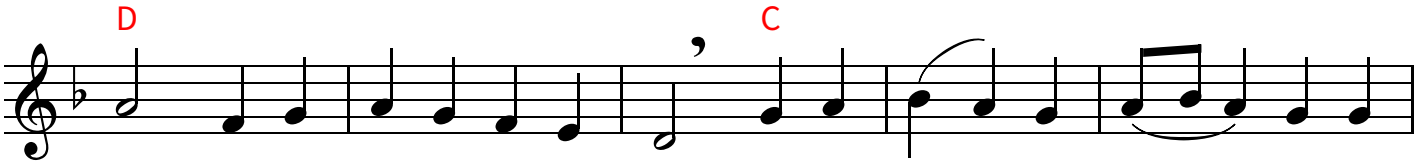

dö - da ur gra-var sto-do upp. Hö-vits - man - nen dar - ra - de

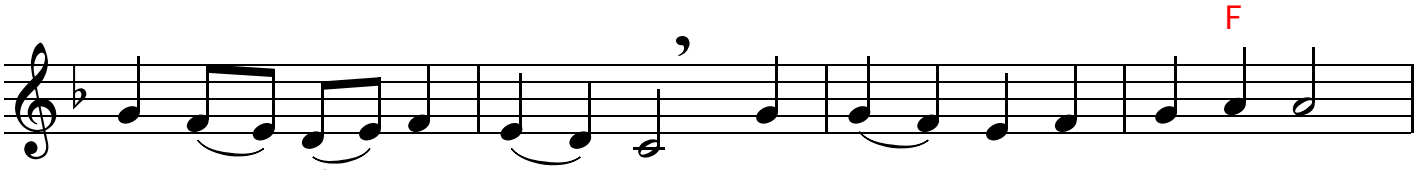

när han _ såg _ mi - rak - let; Din Mo - der, som stod vid Dig,

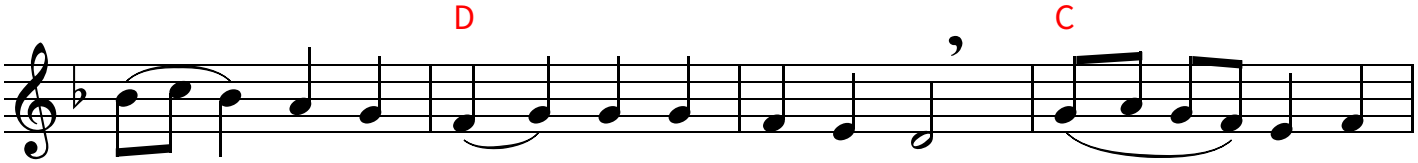

kla - ga - de högt _ med en mo-ders sorg: "Jag _____ kan blott

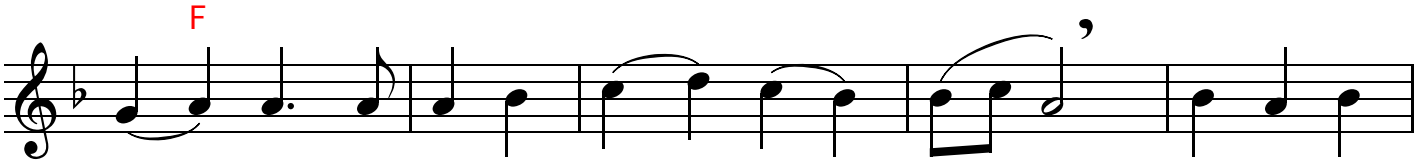

sör - ja och för mitt bröst _ mig _ slå, ____ när jag Dig

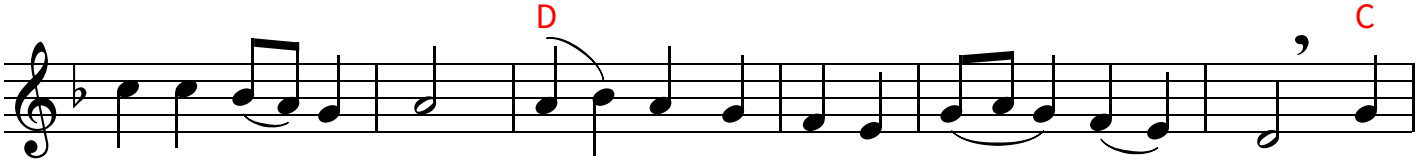

skå-dar på _ ett Kors, na - ken, som vo - re Du ___ för - dömd." O

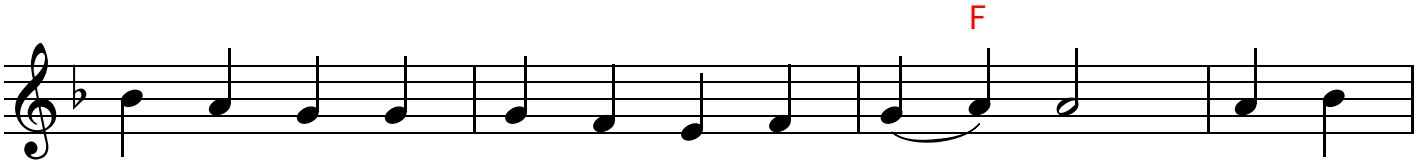

Her - re, Du blev kors - fäst och be - gra - ven, och Du

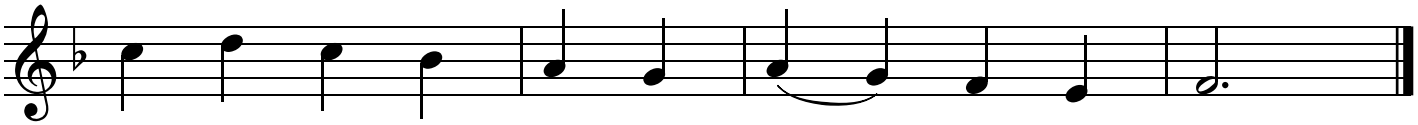

upp - stod från de dö - da; ä - - ra åt Dig.

Lovprisningarnas Doxastikon vid Stora Fredagens Morgongudstjänst

Andra plagala tonen

Andante

D

Ä - - - - ra åt Fa - dern och

So - nen och den He - li - ge An - - - de.

A D

De dro - go av Mig Mi - na klä - der och kläd-de

Mig i en pur-pur - man - - tel, och de sat - te på Mitt

G

hu - - - vud en tör - ne - kro - na, och i Min

D G

hög - ra hand sat - te de ett rör, så att Jag må

D

kros - - - - - sa dem likt

kruk - - ma - kar - kä - - - - - - ril.

2020-12-10

Lovprisningarnas Theotokion vid Stora Fredagens Morgongudstjänst

Andra plagala tonen

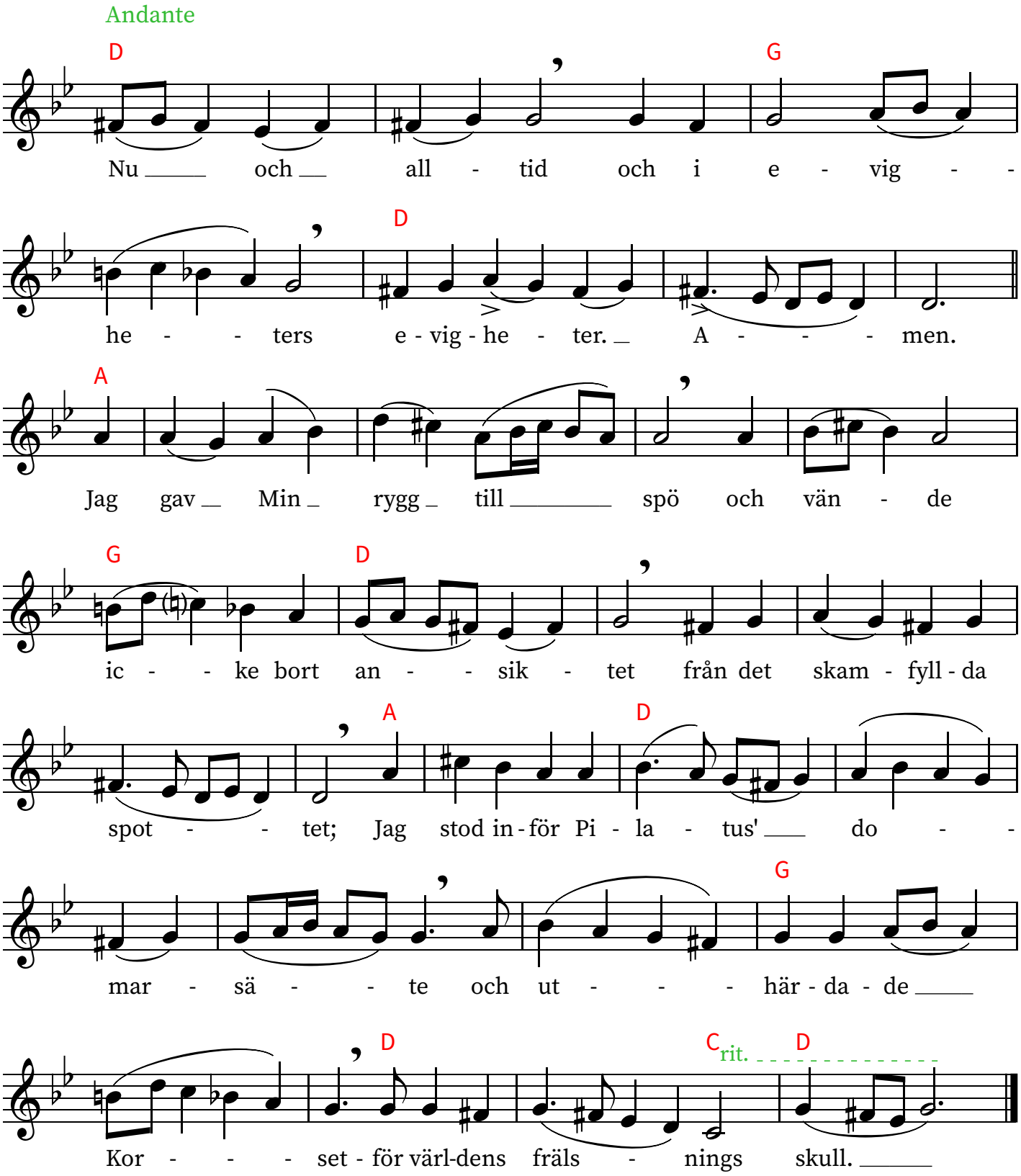

2020-12-11

Aposticha vid Stora Fredagens morgongudstjänst

Idiomela sjungs även som Stichera till "O Herre" vid aftongudstjänsten

Första tonen

Moderato

A

D

All ska-pel-se för-änd-ra-des i skräck, när den såg, o Kris-te, Dig

Un.

hän-ga på ett Kors. So-len för-mör-ka-des och

D

jor-dens grund-va-lar ska-ka-de. All-ting

Un. D

li-der med Dig, som är all-tings Ska-pa-re. O

Her-re, som har det-ta vil-ligt ut-här-dat för vår skull,

ä-ra åt Dig.

B

G

Andra tonen

De delade Mina kläder mellan sig och kastade lott om Min kläd-nad.

2020-12-28

C
G

Var-för gö-ra o-gud-ak-ti-ga och lag-lö-sa så-da-na

gagn-lö-sa ting? Var-för ha-va de till dö-den dömt

Den, som är all-tets Liv? O väl-di-ga un-

der! Värl-dens Ska-pa-re bli-ver ö-ver-läm-nad i de lag-

lö-sas hän-der, och Han, som äls-kar män-nis-kor, hän-ges

upp på Kor-set, att Han må be-fri-a

döds-ri-kets fån-gar, som högt ro-pa: "O lång-

mo-di-ge Her-re, ä-ra åt Dig!"

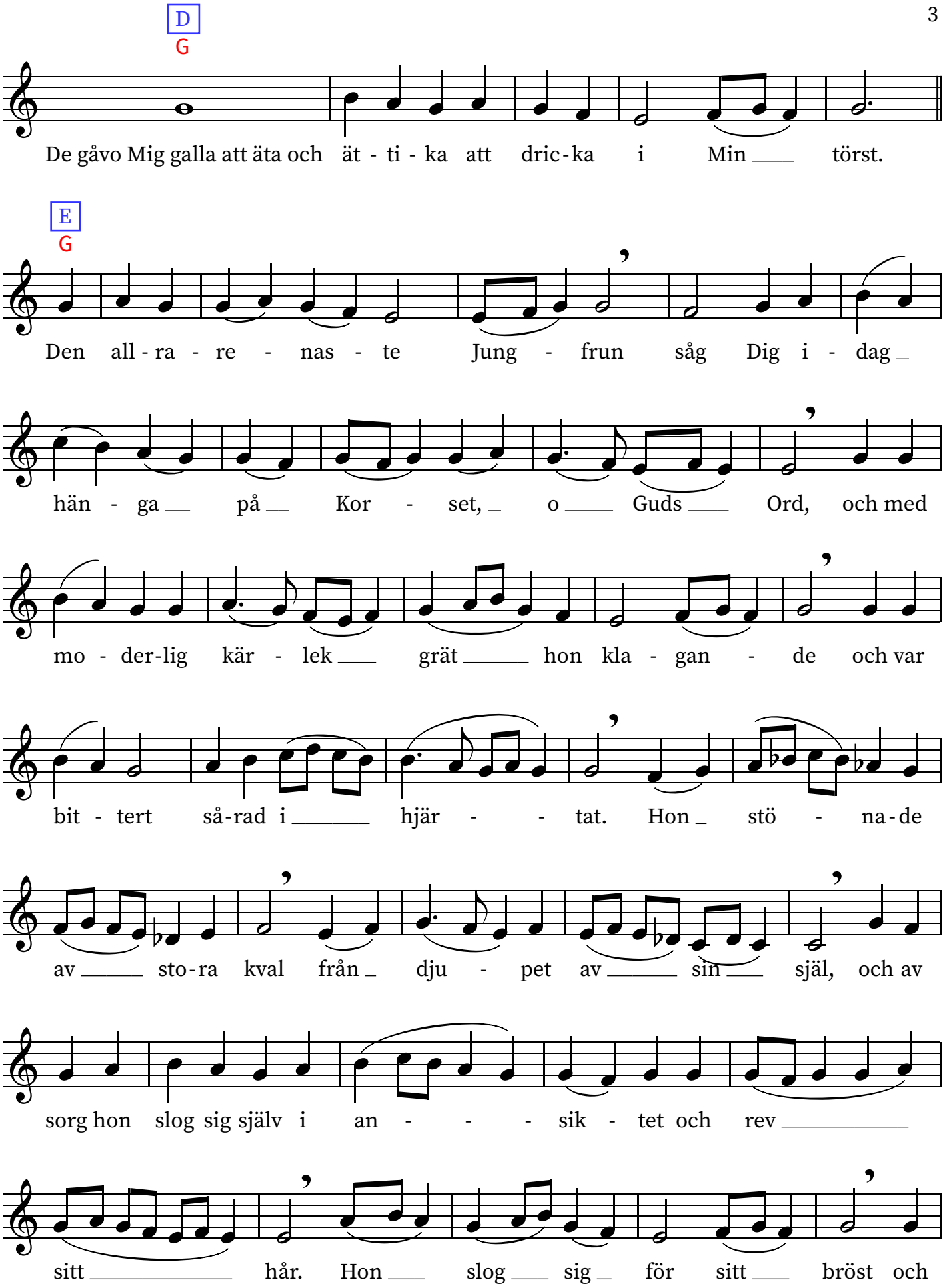
D
G
De gåvo Mig galla att äta och ät - ti - ka att dric-ka i Min ___ törst.
E
G
Den all - ra - re - nas - te Jung - frun såg Dig i - dag _
hän - ga __ på __ Kor - set, _ o ___ Guds ___ Ord, och med
mo - der-lig kär - lek ___ grät ____ hon kla - gan - de och var
bit - tert så-rad i ____ hjär - - tat. Hon _ stö - na-de
av ____ sto-ra kval från _ dju - pet av ____ sin ___ själ, och av
sorg hon slog sig själv i an - - - sik - tet och rev ____
sitt ____ hår. Hon ___ slog ___ sig _ för sitt ___ bröst och

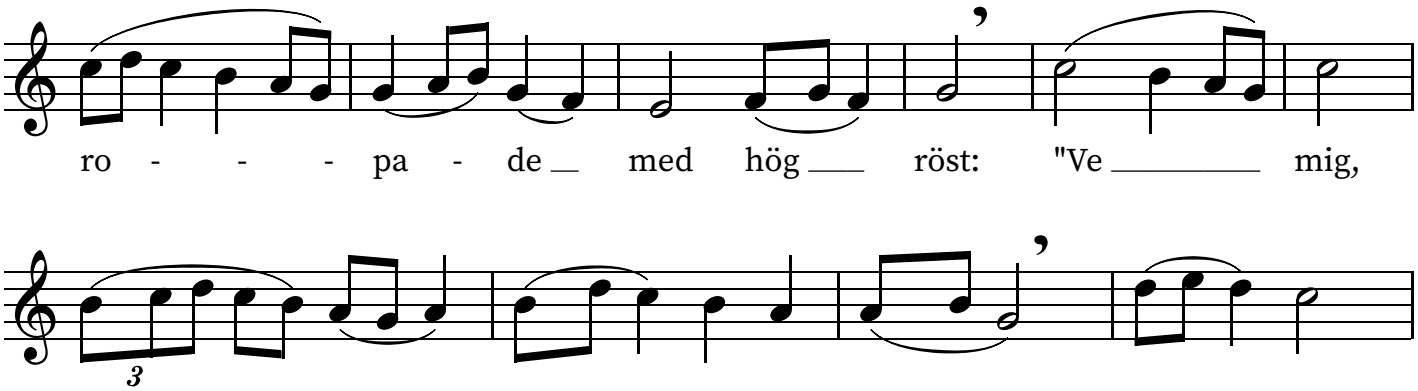
ro - - - pa - de med hög röst: "Ve mig,

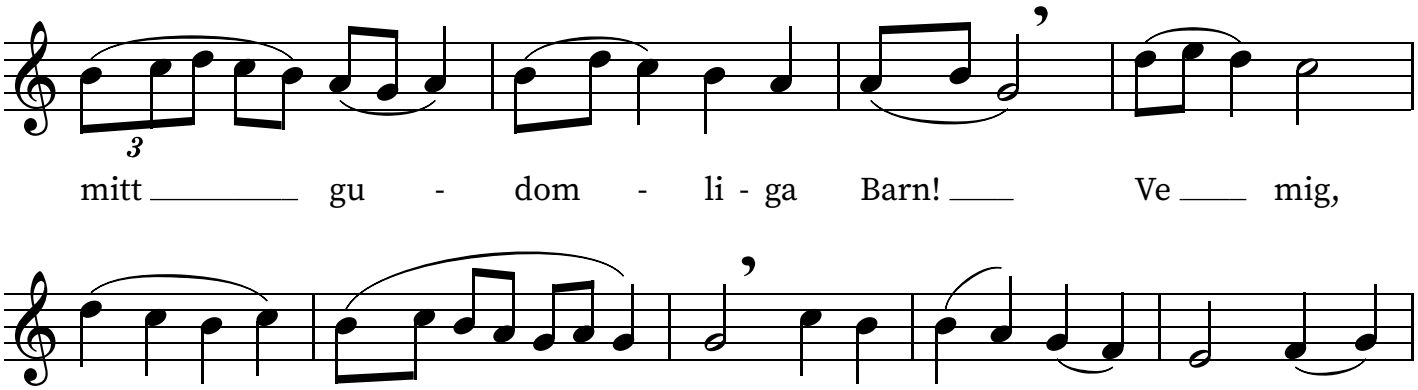
3
mitt gu - dom - li - ga Barn! Ve mig,

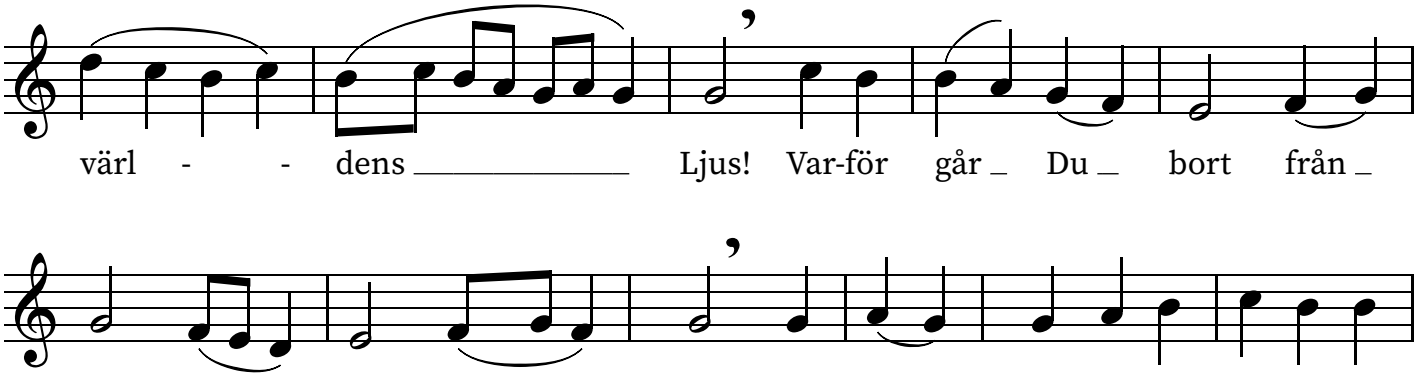
värl - - dens Ljus! Var-för går Du bort från

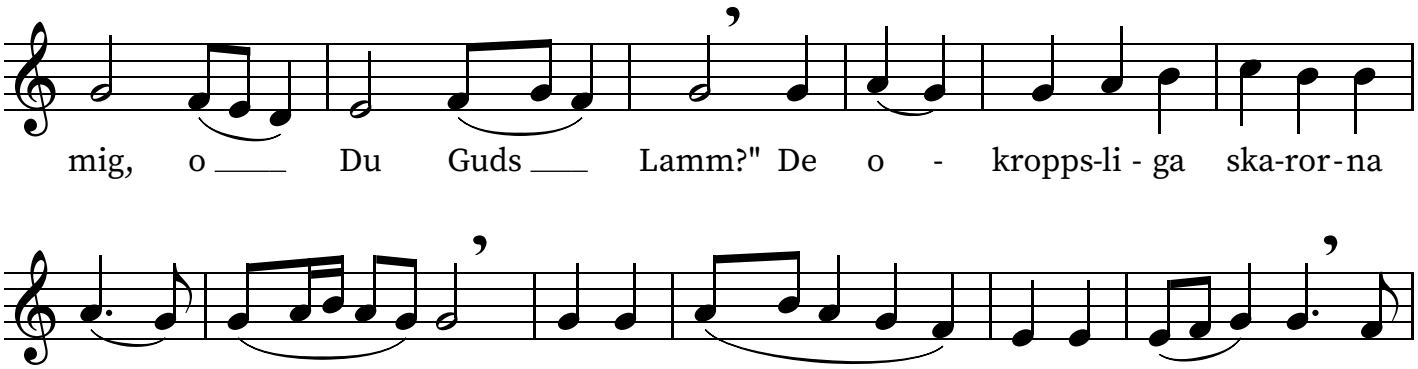
mig, o Du Guds Lamm?" De o - kropps-li - ga ska-ror-na

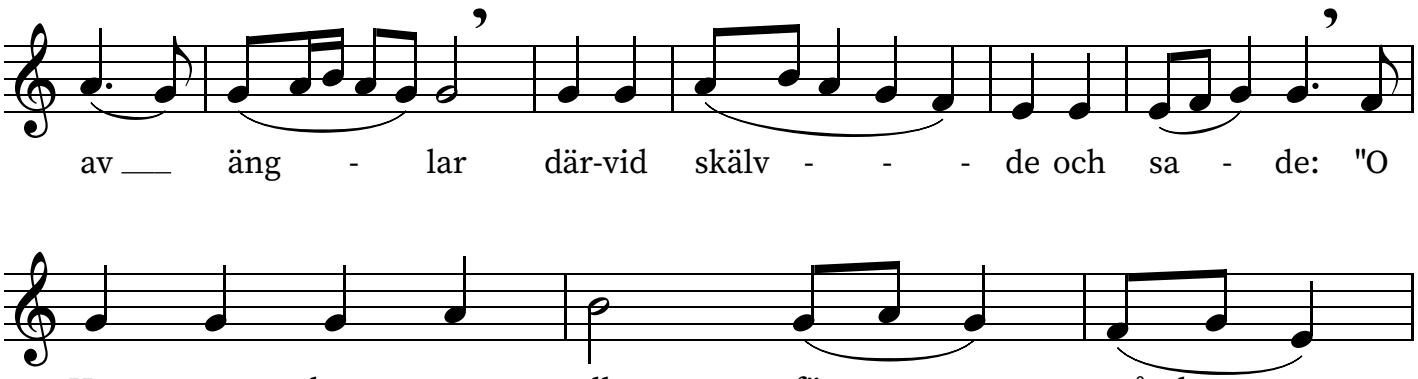
av äng - lar där-vid skälv - - - de och sa - de: "O

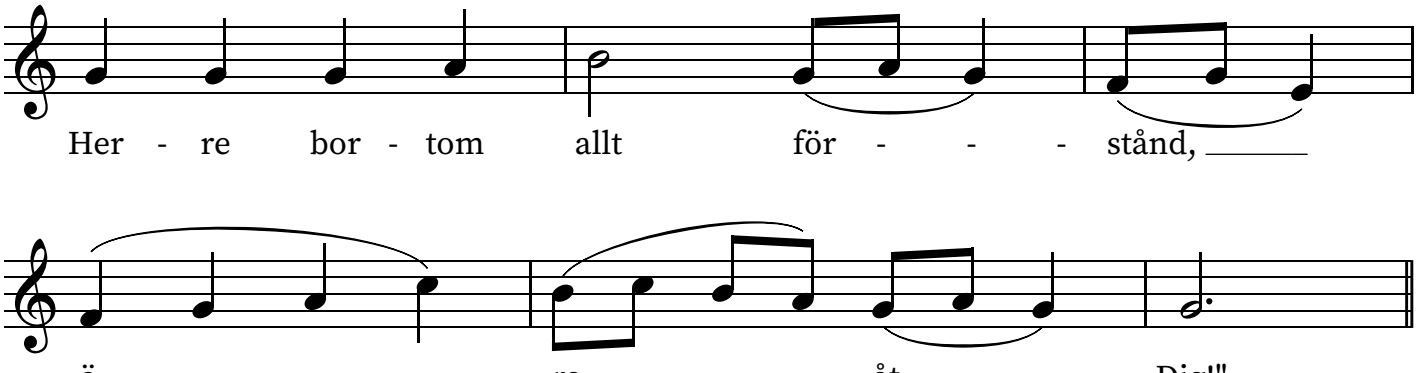
Her - re bor - tom allt för - - - stånd,

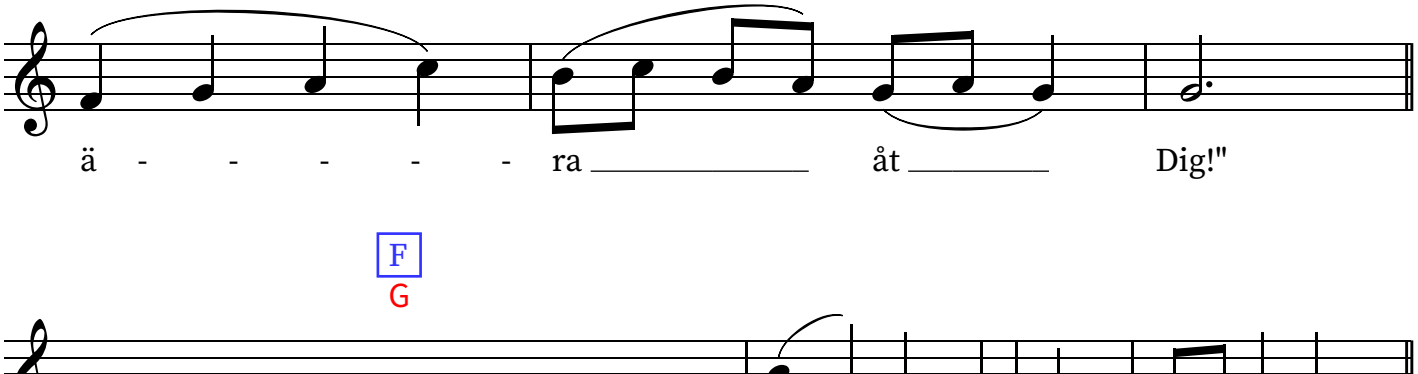
ä - - - - - ra åt Dig!"

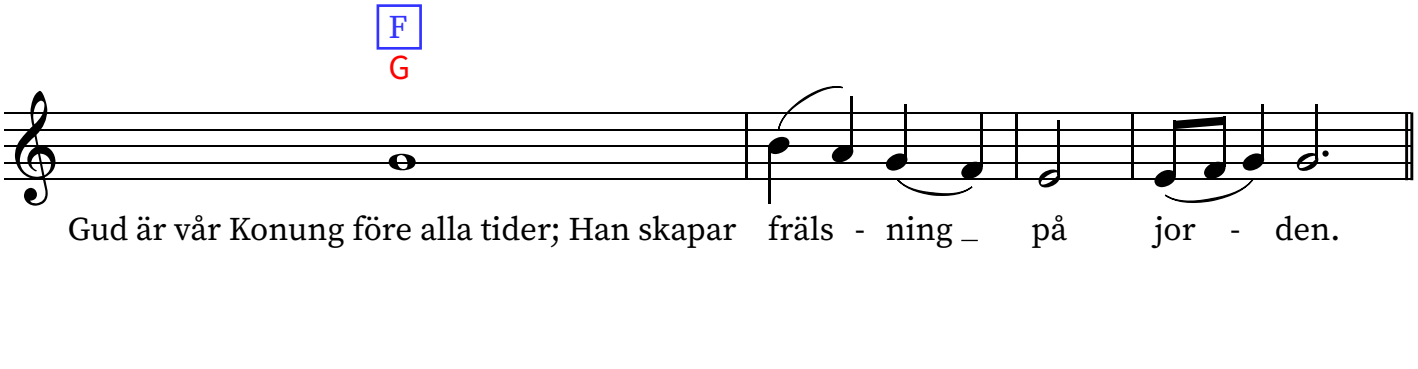
F
G
Gud är vår Konung före alla tider; Han skapar fräls - ning på jor - den.

G

G

O Kris-tus Gud _ och _ all - tets Ska - pa - re, när hon såg Dig

hän - ga på Kor - - - set, ro - pa - de Jung - frun, Din

Mo - der, ___ bit - - tert: ___ "O _____ min ___ Son, var

är ____ Din ge - stalts _____ for - na __ skön - - het?

Jag kan ej för - dra - ga att se ____ Dig ____ o - rätt - för - digt _

kors - - fäst. Så skyn-da då att å - ter _____ upp - -

stå, så att ock jag får ____ se Din Upp - stån - del - se

från de dö - - da på den tred - je da - - - - gen."

Aposticha Doxastikon vid Stora Fredagens morgongudstjänst

Fjärde plagala tonen

Andante

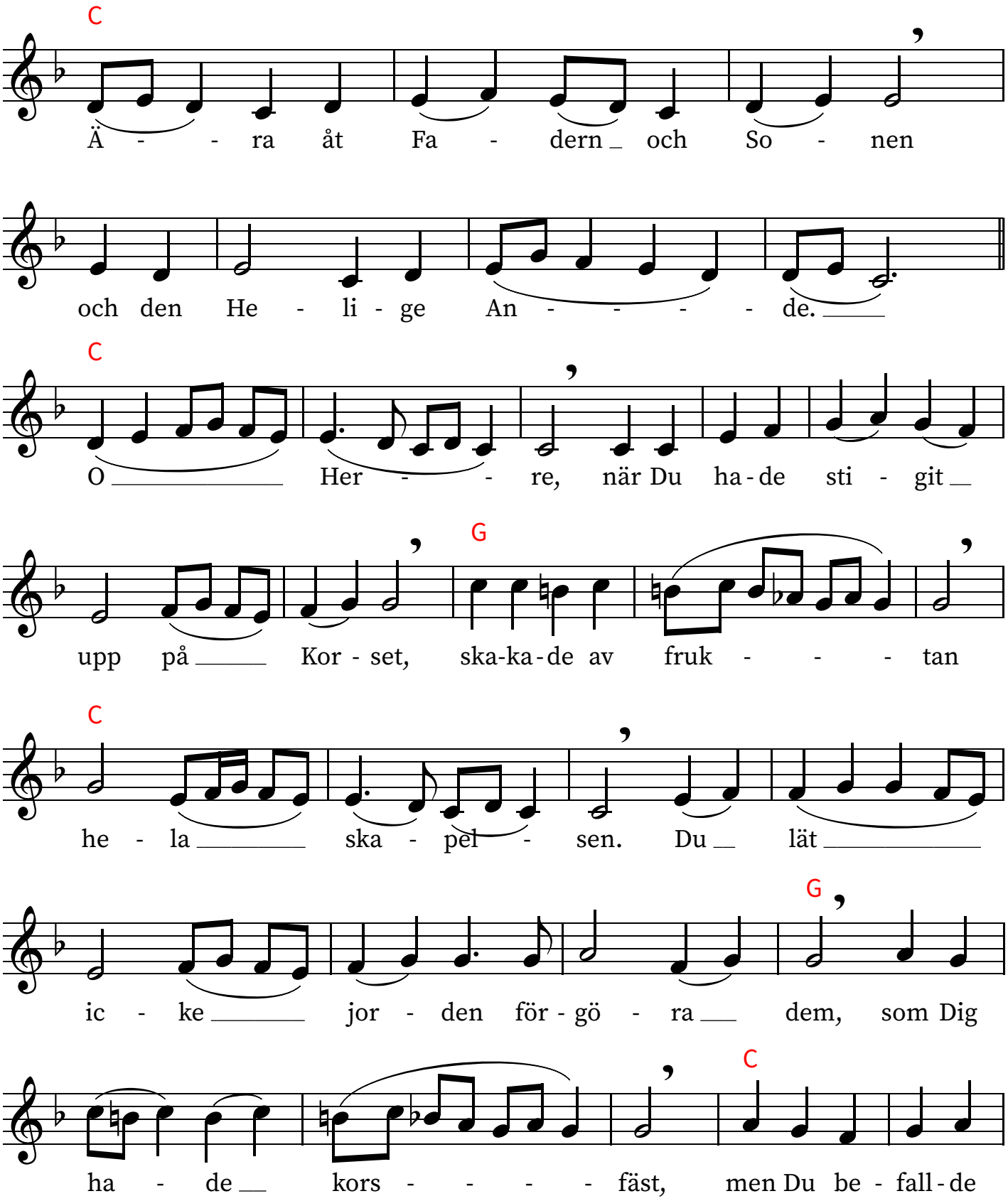

2020-12-15

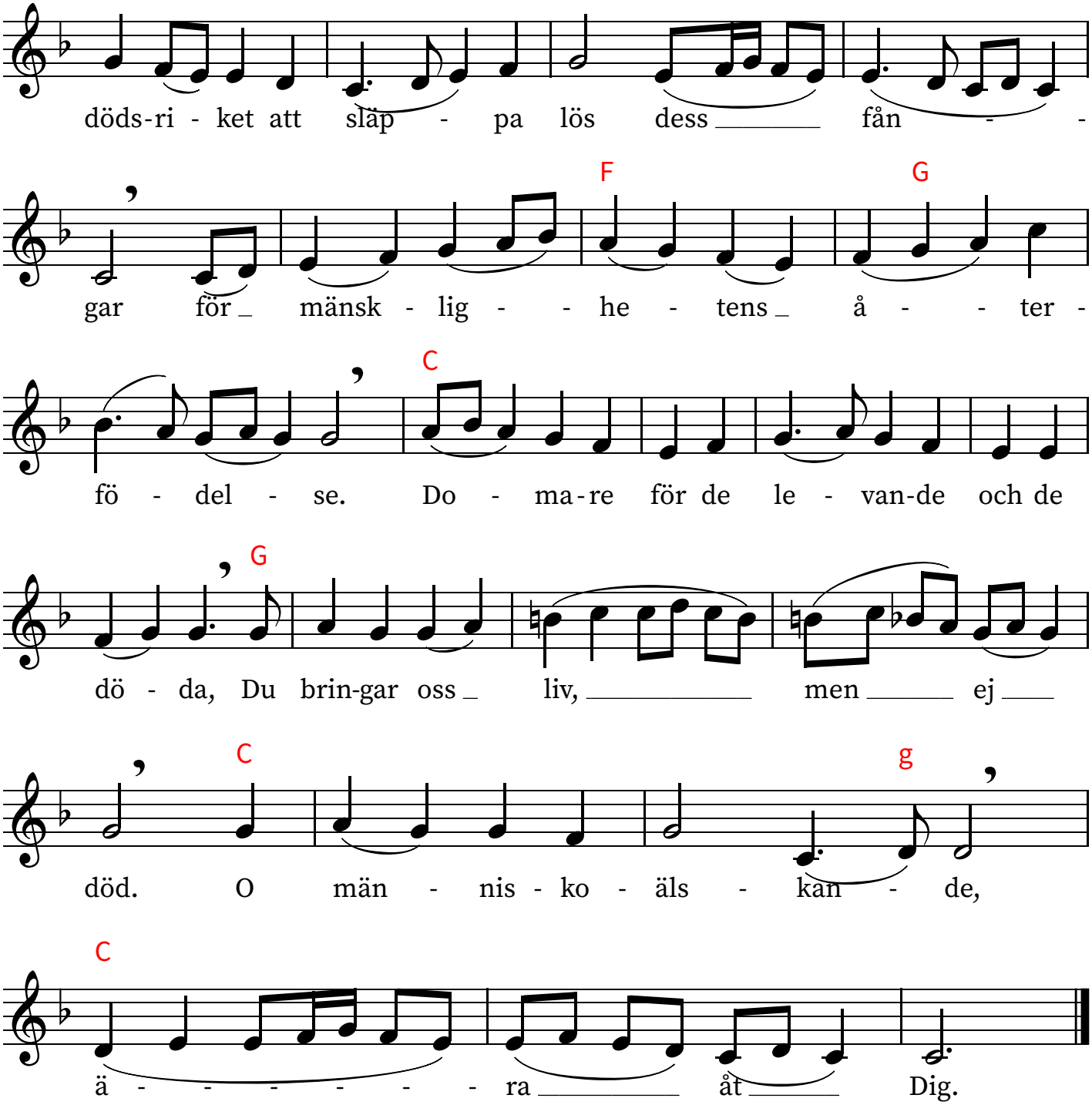
döds-ri - ket att släp - pa lös dess fån - -
F
G
gar för mänsk - lig - - he - tens å - - ter -
C
fö - del - se. Do - ma-re för de le - van-de och de
G
dö - da, Du brin-gar oss liv, men ej
C
g
död. O män - nis - ko - äls - kan - de,
C
ä - - - - - - ra åt Dig.

Aposticha Theotokion vid Stora Fredagens morgongudstjänst

Fjärde plagala tonen

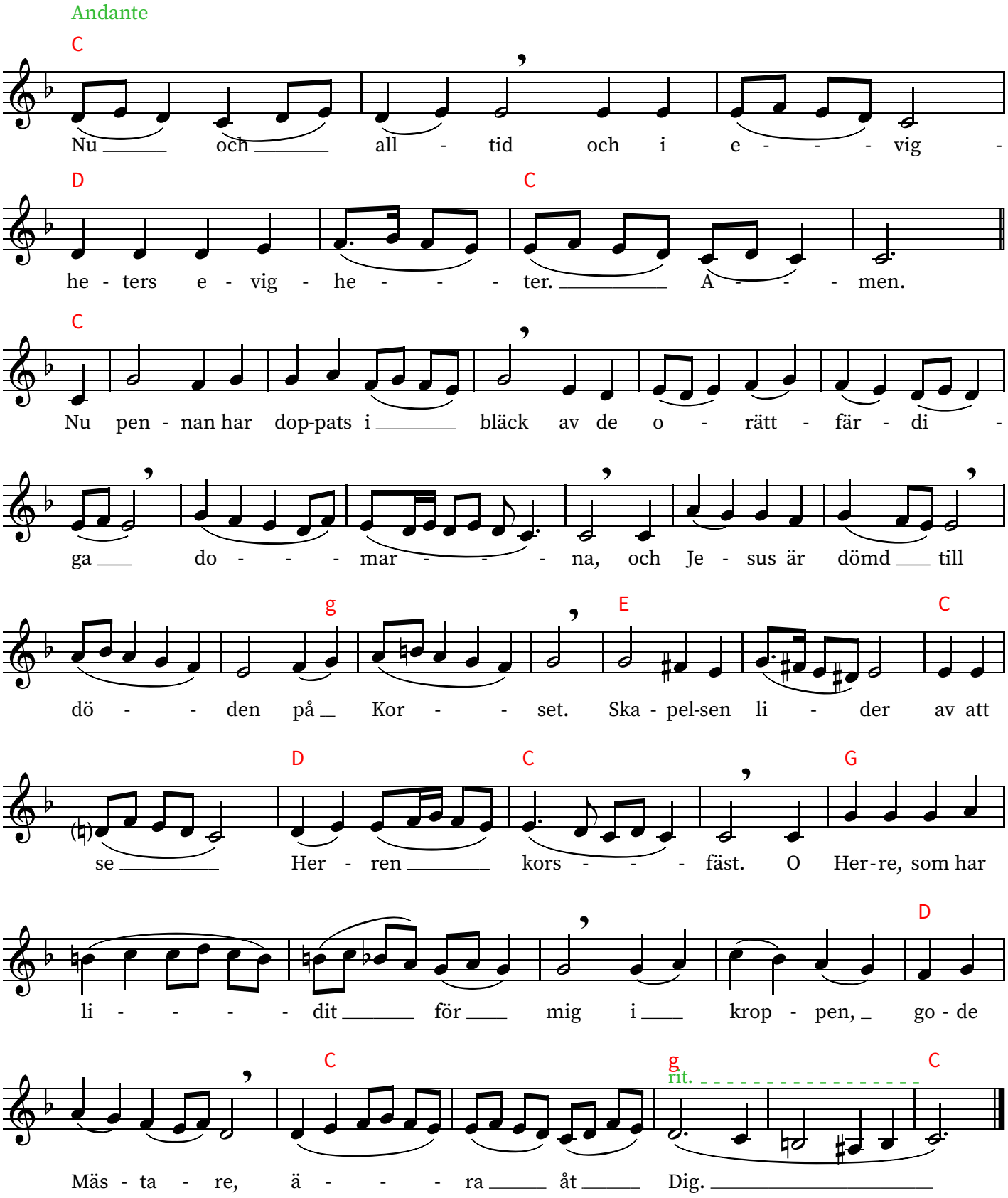

2020-12-16

Avslutande troparion vid Stora Fredagens morgongudstjänst

Sjunges även som Kathisma till femtonde antifonen

Fjärde tonen

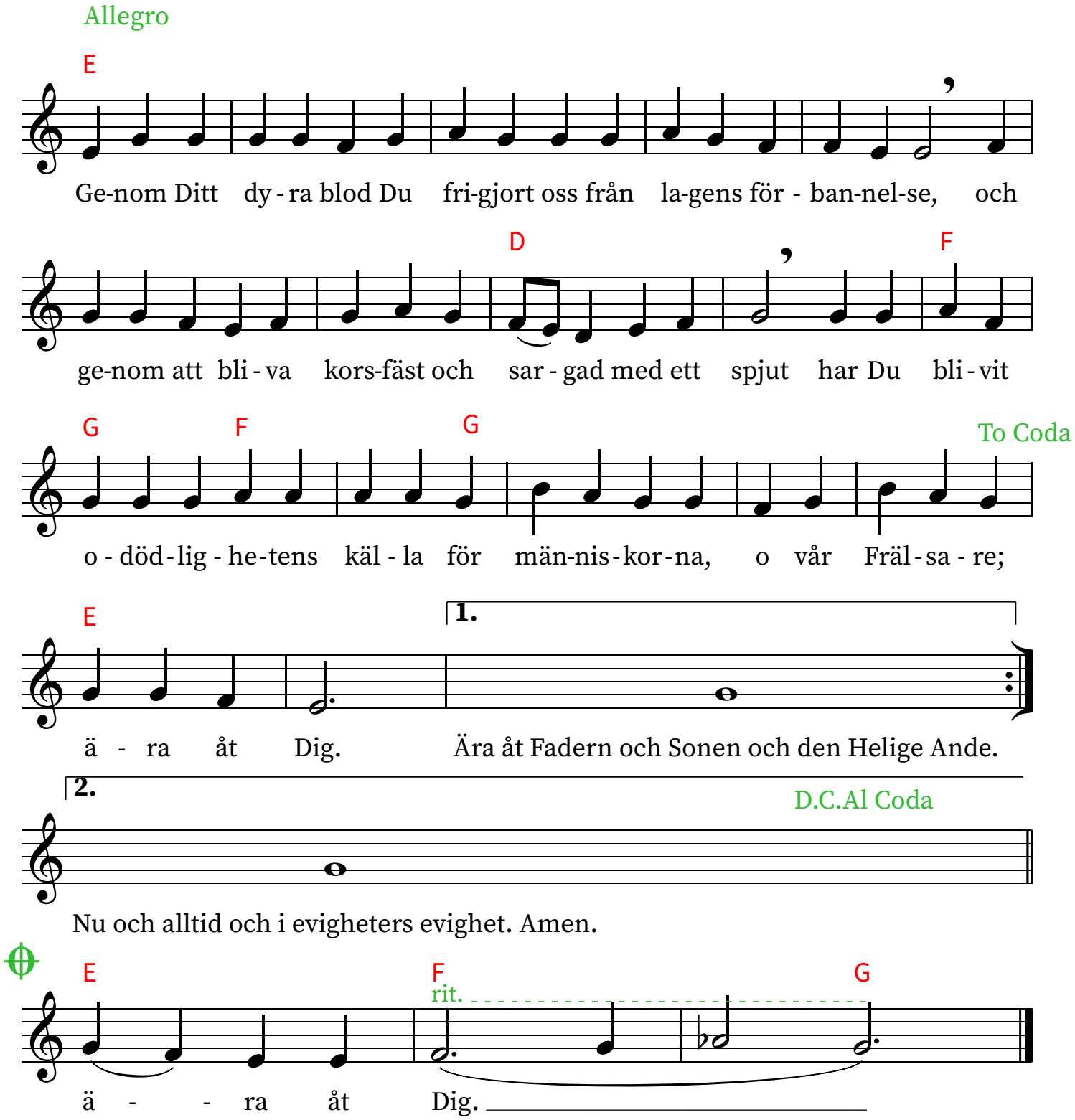

2021-05-05